

HOTĂRÂRE

pentru modificarea Organigramei și Statului de funcții ale Spitalului Județean de Urgență Târgu-Jiu

Consiliul Județean Gorj,

Având în vedere:

- Referatul de aprobare a proiectului de hotărâre;
 - Raportul de specialitate la proiectul de hotărâre;
 - Avizul Comisiei de buget-finanțe;
 - Avizul Comisiei juridice și administrație publică;
 - Avizul Comisiei pentru sănătate și asistență socială;
 - Solicitarea managerului Spitalului Județean de Urgență Târgu-Jiu nr. 18336/2024, înregistrată la Consiliul Județean Gorj sub nr. 9794/2024;
 - Prevederile art. 173 alin. (1) lit. a) și alin. (2) lit. c), și art. 191 alin. (1) lit. a) și alin. (2) lit. a) din Ordonanța de urgență a Guvernului nr. 57/2019 privind Codul administrativ, cu modificările și completările ulterioare;
 - Prevederile art. 180 alin. (1) lit. a) din Legea nr. 95/2006 privind reforma în domeniul sănătății, republicată (r1), cu modificările și completările ulterioare;
 - Ordonanța de urgență a Guvernului nr. 162/2008 privind transferul ansamblului de atribuții și competențe exercitate de Ministerul Sănătății către autoritățile administrației publice locale, cu modificările și completările ulterioare;
 - Prevederile art. 15 din Anexa la Hotărârea Guvernului nr. 56/2009 pentru aprobarea Normelor metodologice de aplicare a Ordonanței de urgență a Guvernului nr. 162/2008 privind transferul ansamblului de atribuții și competențe exercitate de Ministerul Sănătății către autoritățile administrației publice locale, cu modificările și completările ulterioare;
 - Prevederile art. 6. din Ordinul ministrului sănătății nr. 1224/2010 privind aprobarea normativelor de personal pentru asistența medicală spitalicească, precum și pentru modificarea și completarea Ordinului ministrului sănătății publice nr. 1778/2006 privind aprobarea normativelor de personal, cu modificările și completările ulterioare;
 - Prevederile art. 4 alin. (1) și alin. (2) din Ordinul ministrului sănătății nr. 1470/2011 pentru aprobarea criteriilor privind angajarea și promovarea în funcții, grade și trepte profesionale a personalului contractual din unitățile sanitare publice din sectorul sanitar, cu modificările și completările ulterioare;
 - Prevederile pct. I.1. din Anexa la Ordinul ministrului sănătății nr. 1470/2011 pentru aprobarea criteriilor privind angajarea și promovarea în funcții, grade și trepte profesionale a personalului contractual din unitățile sanitare publice din sectorul sanitar, cu modificările și completările ulterioare;
 - Ordinul ministrului sănătății nr. 1500/2009 privind aprobarea Regulamentului de organizare și funcționare a secțiilor și compartimentelor de anestezie și terapie intensivă din unitățile sanitare, cu modificările și completările ulterioare;
 - Prevederile art. 31 alin. (2) - (5) din Legea-cadru nr. 153/2017 privind salarizarea personalului plătit din fonduri publice, cu modificările și completările ulterioare;
 - Hotărârea Consiliului Județean Gorj nr. 14/2012 pentru aprobarea Organigramei și Statului de funcții ale Spitalului Județean de Urgență Târgu-Jiu, cu modificările și completările ulterioare,
- În temeiul art. 182 alin. (1) și art. 196 alin. (1) lit. a) din Ordonanța de urgență a Guvernului nr. 57/2019 privind Codul administrativ, cu modificările și completările ulterioare,

HOTĂRĂȘTE:

Art. 1. Se modifică Organigrama și Statul de funcții ale Spitalului Județean de Urgență Târgu-Jiu, conform Anexelor nr. 1 și nr. 2, care fac parte integrantă din prezenta hotărâre.

Art. 2. Anexele nr. 1 și nr. 2 la Hotărârea Consiliului Județean Gorj nr. 14/2012, cu modificările și completările ulterioare, se înlocuiesc cu Anexele nr. 1 și nr. 2 la prezenta hotărâre.

Art. 3. Prevederile prezentei hotărâri vor fi duse la îndeplinire de managerul Spitalului Județean de Urgență Târgu-Jiu.

Art. 4. Prezenta hotărâre se comunică managerului Spitalului Județean de Urgență Târgu-Jiu, compartimentelor de resort din cadrul aparatului de specialitate al Consiliului Județean Gorj, precum și Instituției Prefectului - Județul Gorj.

PREȘEDINTE,
COSMIN-MIHAI POPESCU

CONTRASEMNEAZĂ,
SECRETAR GENERAL AL JUDEȚULUI,
CRISTINA-ELENA RĂDULEA-ZAMFIRESCU

Nr. _____
Adoptată în ședința din _____ 2024
Cu un număr de _____ voturi
Din numărul consilierilor prezenți

ORGANIGRAMA SPITALULUI JUDEȚEAN DE URGENȚĂ TG-JIU

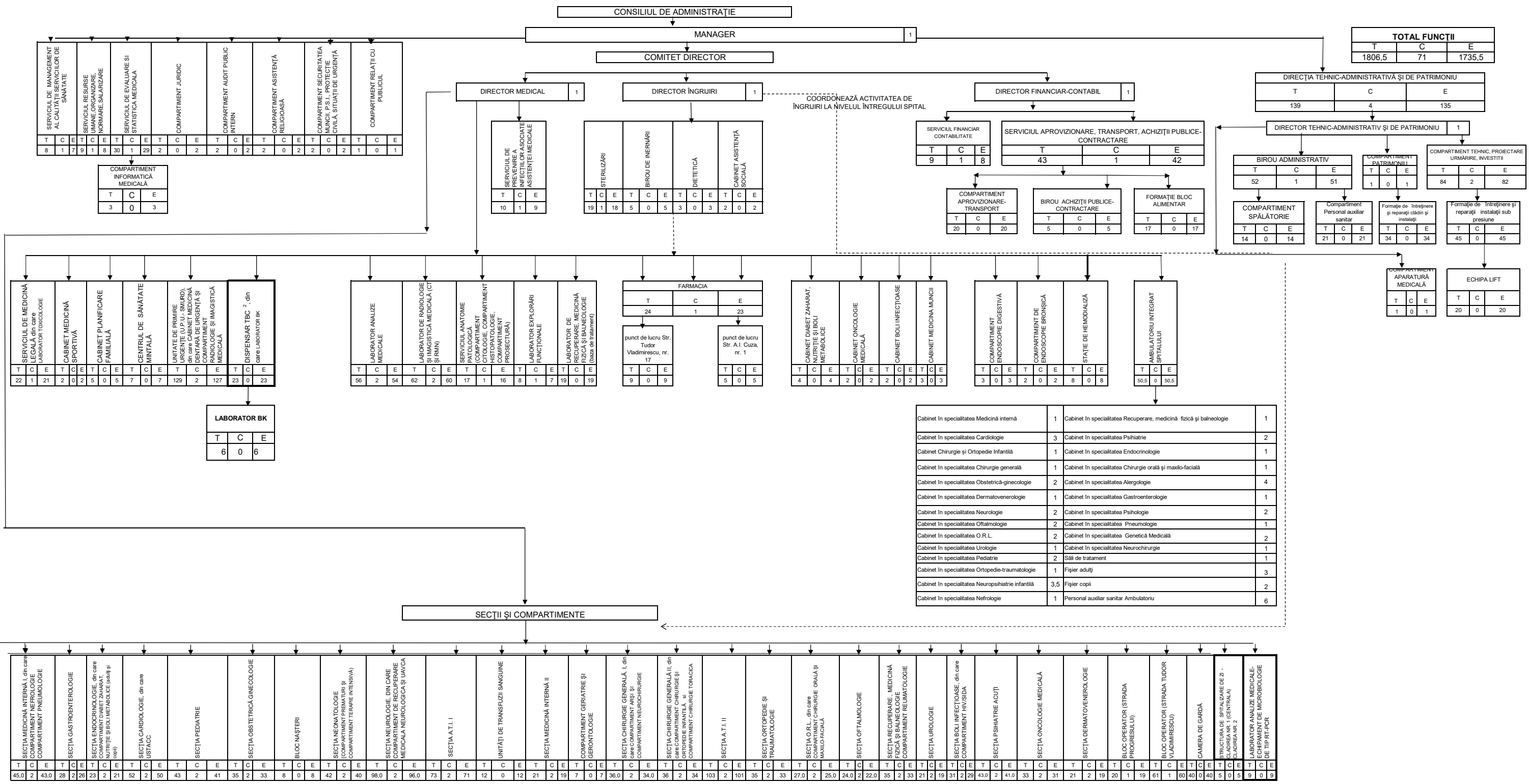

NOTA :
¹ T=total; C=conducere; E=executie;
² un post de economist, gradul profesional IA din cadrul Dispensarului TBC este înființat pe perioada derulării Programului Național de Supraveghere și Control al Tuberculozei, în conformitate cu Ordinul ministrului Sănătății nr. 422/2013.
³ directorul de îngrijiri coordonează, controlează și răspunde de activitatea asistenților medicali șefi secție și delegă sarcini acestora; controlează și evaluează periodic calitatea activităților asistenților medicali și a altor categorii de personal cu pregătire medică sanitară.

PREȘEDINTE,
COSMIN-MIHAI POPESCU

Contrasemnează,
SECRETAR GENERAL AL JUDEȚULUI
CRISTINA-ELENA RĂDULEA-ZAMFIRESCU

| NR. CRT. 0 | STRUCTURA | | FUNCȚIA CONTRACTUALĂ | | SPECIALITATEA | TREAPTA PROFESIONALĂ GRAD PROFESIONAL | NIVEL STUDII | CANTUM POST | OBSERVAȚII |
|--|-----------|-----------------------------|----------------------------|-----------------------------|---------------|--|--------------|-------------|------------|
| | 1 | 2 | 3 | 4 | | | | | |
| I. POSTURI FINANȚATE PRIN CONTRACT ÎNCHEIAT CU CASA DE ASIGURĂRI DE SĂNĂTATE | | | | | | | | | |
| COMITET DIRECTOR | | | | | | | | | |
| 1 | | MANAGER | | | | II | S | 1,00 | |
| 2 | | DIRECTOR FINANCIAR-CONTABIL | | | | II | S | 1,00 | |
| 3 | | DIRECTOR MEDICAL | | | | II | S | 1,00 | |
| 4 | | DIRECTOR ÎNGRIJIRI | | | | II | S | 1,00 | |
| SECȚIA MEDICINĂ INTERNĂ 1 - 62 PATURI, DIN CARE: COMPARTIMENT NEFROLOGIE - 8 PATURI COMPARTIMENT PNEUMOLOGIE - 5 PATURI (FINANȚATE PE SECȚIE 47 PATURI) | | | | | | | | | |
| MEDICI | | | | | | | | | |
| 5 | | ȘEF SECȚIE | | MEDICINĂ INTERNĂ | | | S | 1,00 | |
| 6 | | | MEDIC PRIMAR | MEDICINĂ INTERNĂ | | | S | 1,00 | |
| 7 | | | MEDIC PRIMAR | MEDICINĂ INTERNĂ | | | S | 1,00 | |
| 8 | | | MEDIC PRIMAR | MEDICINĂ INTERNĂ | | | S | 1,00 | |
| 9 | | | MEDIC SPECIALIST | MEDICINĂ INTERNĂ | | | S | 1,00 | |
| 10 | | | MEDIC PRIMAR | MEDICINĂ INTERNĂ | | | S | 1,00 | |
| 11 | | | MEDIC SPECIALIST | MEDICINĂ INTERNĂ | | | S | 1,00 | |
| 12 | | | MEDIC SPECIALIST | MEDICINĂ INTERNĂ | | | S | 1,00 | |
| PERSONAL SANITAR | | | | | | | | | |
| 13 | | ASISTENT MEDICAL ȘEF | | ASISTENȚA MEDICALĂ GENERALĂ | | | S | 1,00 | |
| 14 | | | ASISTENT MEDICAL PRINCIPAL | GENERALIST | | | PL | 1,00 | |
| 15 | | | ASISTENT MEDICAL PRINCIPAL | MEDICALĂ | | | S | 1,00 | |
| 16 | | | ASISTENT MEDICAL PRINCIPAL | GENERALIST | | | PL | 1,00 | |
| 17 | | | ASISTENT MEDICAL PRINCIPAL | ASISTENȚA MEDICALĂ GENERALĂ | | | S | 1,00 | |
| 18 | | | ASISTENT MEDICAL PRINCIPAL | ASISTENȚA MEDICALĂ GENERALĂ | | | S | 1,00 | |
| 19 | | | ASISTENT MEDICAL PRINCIPAL | ASISTENȚA MEDICALĂ GENERALĂ | | | S | 1,00 | |
| 20 | | | ASISTENT MEDICAL PRINCIPAL | GENERALIST | | | PL | 1,00 | |
| 21 | | | ASISTENT MEDICAL PRINCIPAL | GENERALIST | | | PL | 1,00 | |
| 22 | | | ASISTENT MEDICAL PRINCIPAL | GENERALIST | | | PL | 1,00 | |
| 23 | | | ASISTENT MEDICAL PRINCIPAL | GENERALIST | | | PL | 1,00 | |
| 24 | | | ASISTENT MEDICAL PRINCIPAL | GENERALIST | | | PL | 1,00 | |
| 25 | | | ASISTENT MEDICAL PRINCIPAL | ASISTENȚA MEDICALĂ GENERALĂ | | | S | 1,00 | |
| INFIRMIERE | | | | | | | | | |
| 26 | | | INFIRMIERĂ DEBUTANT** | | | | G | 1,00 | |

| 0 | 1 | 2 | 3 | 4 | 5 | 6 | 7 | 8 |
|----|---|---|------------|---|---|---|------|---|
| 27 | | | INFIRMIERA | | | G | 1,00 | |

| 0 | 1 | 2 | 3 | 4 | 5 | 6 | 7 | 8 |
|----|--|----------------------|----------------------------|-----------------------------|---|----|------|---|
| 28 | | | INFIRMIERĂ | | | G | 1,00 | |
| 29 | | | INFIRMIERĂ | | | G | 1,00 | |
| 30 | | | INFIRMIERĂ | | | G | 1,00 | |
| 31 | | | INFIRMIERĂ | | | G | 1,00 | |
| 32 | | | INFIRMIERĂ DEBUTANT** | | | G | 1,00 | |
| 33 | | | INFIRMIERĂ | | | G | 1,00 | |
| | INGRIJITOARE | | | | | | | |
| 34 | | | ÎNGRIJITOARE | | | G | 1,00 | |
| 35 | | | ÎNGRIJITOARE | | | G | 1,00 | |
| 36 | | | ÎNGRIJITOARE | | | G | 1,00 | |
| 37 | | | ÎNGRIJITOARE | | | G | 1,00 | |
| | COMPARTIMENT NEFROLOGIE - 8 PATURI (FINANȚATE - 7 PATURI) | | | | | | | |
| | MEDICI | | | | | | | |
| 38 | | | MEDIC PRIMAR | NEFROLOGIE | | S | 1,00 | |
| 39 | | | MEDIC SPECIALIST | NEFROLOGIE | | S | 1,00 | |
| 40 | | | MEDIC SPECIALIST | NEFROLOGIE | | S | 1,00 | |
| | PERSONAL SANITAR | | | | | | | |
| 41 | | | ASISTENT MEDICAL | GENERALIST | | PL | 1,00 | |
| 42 | | | ASISTENT MEDICAL | GENERALIST | | PL | 1,00 | |
| 43 | | | ASISTENT MEDICAL PRINCIPAL | GENERALIST | | PL | 1,00 | |
| | COMPARTIMENT PNEUMOLOGIE - 5 PATURI (FINANȚATE 3 PATURI) | | | | | | | |
| | MEDICI | | | | | | | |
| 44 | | | MEDIC SPECIALIST | PNEUMOLOGIE | | S | 1,00 | |
| 45 | | | MEDIC REZIDENT | PNEUMOLOGIE | | S | 1,00 | |
| | PERSONAL SANITAR | | | | | | | |
| 46 | | | ASISTENT MEDICAL | GENERALIST | | PL | 1,00 | |
| 47 | | | ASISTENT MEDICAL | GENERALIST | | PL | 1,00 | |
| 48 | | | ASISTENT MEDICAL PRINCIPAL | GENERALIST | | PL | 1,00 | |
| 49 | | | ASISTENT MEDICAL PRINCIPAL | GENERALIST | | PL | 1,00 | |
| | SECȚIA GASTROENTEROLOGIE - 35 PATURI (FINANȚATE 35 PATURI) | | | | | | | |
| | MEDICI | | | | | | | |
| 50 | | ȘEF SECȚIE | | GASTROENTEROLOGIE | | S | 1,00 | |
| 51 | | | MEDIC SPECIALIST | GASTROENTEROLOGIE | | S | 1,00 | |
| 52 | | | MEDIC PRIMAR | MEDICINA ÎNTERNĂ | | S | 1,00 | |
| 53 | | | MEDIC SPECIALIST | GASTROENTEROLOGIE | | S | 1,00 | |
| 54 | | | MEDIC PRIMAR | GASTROENTEROLOGIE | | S | 1,00 | |
| 55 | | | MEDIC PRIMAR | GASTROENTEROLOGIE | | S | 1,00 | |
| 56 | | | MEDIC SPECIALIST | GASTROENTEROLOGIE | | S | 1,00 | |
| | PERSONAL SANITAR | | | | | | | |
| 57 | | ASISTENT MEDICAL ȘEF | | ASISTENȚA MEDICALĂ GENERALĂ | | S | 1,00 | |
| 58 | | | ASISTENT MEDICAL PRINCIPAL | ASISTENȚA MEDICALĂ GENERALĂ | | S | 1,00 | |
| 59 | | | ASISTENT MEDICAL PRINCIPAL | GENERALIST | | PL | 1,00 | |
| 60 | | | ASISTENT MEDICAL PRINCIPAL | MEDICALĂ | | PL | 1,00 | |
| 61 | | | ASISTENT MEDICAL PRINCIPAL | GENERALIST | | PL | 1,00 | |
| 62 | | | ASISTENT MEDICAL PRINCIPAL | GENERALIST | | S | 1,00 | |
| 63 | | | ASISTENT MEDICAL PRINCIPAL | ASISTENȚA MEDICALĂ GENERALĂ | | S | 1,00 | |
| 64 | | | ASISTENT MEDICAL PRINCIPAL | GENERALIST | | PL | 1,00 | |
| 65 | | | ASISTENT MEDICAL PRINCIPAL | ASISTENȚA MEDICALĂ GENERALĂ | | S | 1,00 | |
| 66 | | | ASISTENT MEDICAL PRINCIPAL | ASISTENȚA MEDICALĂ GENERALĂ | | S | 1,00 | |
| 67 | | | ASISTENT MEDICAL PRINCIPAL | GENERALIST | | PL | 1,00 | |
| 68 | | | ASISTENT MEDICAL | GENERALIST | | PL | 1,00 | |

| 0 | 1 | 2 | 3 | 4 | 5 | 6 | 7 | 8 |
|--|---|----------------------|-------------------------------|--|---|------------|------|---|
| 69 | | | ASISTENT MEDICAL DEBUTANT | GENERALIST | | M/PL/SSD/S | 1,00 | |
| INFIRMIERE | | | | | | | | |
| 70 | | | INFIRMIERĂ | | | G | 1,00 | |
| 71 | | | INFIRMIERĂ | | | G | 1,00 | |
| 72 | | | INFIRMIERĂ | | | G | 1,00 | |
| 73 | | | INFIRMIERĂ | | | G | 1,00 | |
| 74 | | | INFIRMIERĂ | | | G | 1,00 | |
| INGRIJITOARE | | | | | | | | |
| 75 | | | ÎNGRIJITOARE | | | G | 1,00 | |
| 76 | | | ÎNGRIJITOARE | | | G | 1,00 | |
| 77 | | | ÎNGRIJITOARE | | | G | 1,00 | |
| SECȚIA ENDOCRINOLOGIE - 34 PATURI, DIN CARE: COMPARTIMENT DIABET ZAHARAT, NUTRIȚIE ȘI BOLI METABOLICE (ADULȚI ȘI COPII) - 16 PATURI (FINANȚATE PE SECȚIE 17 PATURI) | | | | | | | | |
| MEDICI | | | | | | | | |
| 78 | | ȘEF SECȚIE | | ENDOCRINOLOGIE | | S | 1,00 | |
| 79 | | | MEDIC SPECIALIST | ENDOCRINOLOGIE | | S | 1,00 | |
| 80 | | | MEDIC SPECIALIST | ENDOCRINOLOGIE | | S | 1,00 | |
| 81 | | | MEDIC SPECIALIST | ENDOCRINOLOGIE | | S | 1,00 | |
| PERSONAL SANITAR | | | | | | | | |
| 82 | | ASISTENT MEDICAL ȘEF | | ASISTENȚA MEDICALĂ GENERALĂ | | S | 1,00 | |
| 83 | | | ASISTENT MEDICAL PRINCIPAL | ASISTENȚA MEDICALĂ GENERALĂ | | S | 1,00 | |
| 84 | | | ASISTENT MEDICAL PRINCIPAL | ASISTENȚA MEDICALĂ GENERALĂ | | S | 1,00 | |
| 85 | | | ASISTENT MEDICAL | GENERALIST | | PL | 1,00 | |
| 86 | | | ASISTENT MEDICAL | GENERALIST | | PL | 1,00 | |
| INFIRMIERE | | | | | | | | |
| 87 | | | INFIRMIERĂ | | | G | 1,00 | |
| 88 | | | INFIRMIERĂ | | | G | 1,00 | |
| 89 | | | INFIRMIERĂ | | | G | 1,00 | |
| 90 | | | INFIRMIERĂ | | | G | 1,00 | |
| 91 | | | INFIRMIERĂ | | | G | 1,00 | |
| INGRIJITOARE | | | | | | | | |
| 92 | | | ÎNGRIJITOARE | | | G | 1,00 | |
| 93 | | | ÎNGRIJITOARE | | | G | 1,00 | |
| COMPARTIMENT DIABET ZAHARAT, NUTRIȚIE ȘI BOLI METABOLICE - 16 PATURI (FINANȚATE 16 PATURI) | | | | | | | | |
| MEDICI | | | | | | | | |
| 94 | | | MEDIC PRIMAR | DIABET ZAHARAT NUTRIȚIE SI BOLI METABOLICE | | S | 1,00 | |
| 95 | | | MEDIC SPECIALIST | DIABET ZAHARAT NUTRIȚIE SI BOLI METABOLICE | | S | 1,00 | |
| PERSONAL SANITAR | | | | | | | | |
| 96 | | | ASISTENT MEDICAL PRINCIPAL | ASISTENȚA MEDICALĂ GENERALĂ | | S | 1,00 | |
| 97 | | | ASISTENT MEDICAL PRINCIPAL | ASISTENȚA MEDICALĂ GENERALĂ | | S | 1,00 | |
| 98 | | | ASISTENT MEDICAL PRINCIPAL | ASISTENȚA MEDICALĂ GENERALĂ | | S | 1,00 | |
| 99 | | | ASISTENT MEDICAL PRINCIPAL | GENERALIST | | PL | 1,00 | |
| 100 | | | ASISTENT MEDICAL DEBUTANT | GENERALIST/MEDICALA | | M/PL/SSD/S | 1,00 | |
| SECȚIA CARDIOLOGIE - 65 PATURI, DIN CARE: COMPARTIMENT USTACC - 8 PATURI (FINANȚATE PE SECȚIE 57 PATURI) | | | | | | | | |
| 101 | | ȘEF SECȚIE | | CARDIOLOGIE | | S | 1,00 | |
| 102 | | | MEDIC SPECIALIST | CARDIOLOGIE | | S | 1,00 | |
| 103 | | | MEDIC REZIDENT (ULTIMUL AN)** | CARDIOLOGIE | | S | 1,00 | |
| 104 | | | MEDIC SPECIALIST | CARDIOLOGIE | | S | 1,00 | |
| 105 | | | MEDIC PRIMAR | CARDIOLOGIE | | S | 1,00 | |

| 0 | 1 | 2 | 3 | 4 | 5 | 6 | 7 | 8 |
|--|---|----------------------|-----------------------------|-----------------------------|---|------------|------|---|
| 106 | | | MEDIC SPECIALIST | CARDIOLOGIE | | S | 1,00 | |
| 107 | | | MEDIC PRIMAR | CARDIOLOGIE | | S | 1,00 | |
| 108 | | | MEDIC REZIDENT (ULTIMUL AN) | CARDIOLOGIE | | S | 1,00 | |
| 109 | | | MEDIC REZIDENT (ULTIMUL AN) | CARDIOLOGIE | | S | 1,00 | |
| PERSONAL SANITAR | | | | | | | | |
| 110 | | ASISTENT MEDICAL ȘEF | | GENERALIST/MEDICALA | | S | 1,00 | |
| 111 | | | ASISTENT MEDICAL | GENERALIST | | PL | 1,00 | |
| 112 | | | ASISTENT MEDICAL | GENERALIST | | PL | 1,00 | |
| 113 | | | ASISTENT MEDICAL PRINCIPAL | ASISTENȚA MEDICALĂ GENERALĂ | | S | 1,00 | |
| 114 | | | ASISTENT MEDICAL | GENERALIST | | PL | 1,00 | |
| 115 | | | ASISTENT MEDICAL PRINCIPAL | ASISTENȚA MEDICALĂ GENERALĂ | | S | 1,00 | |
| 116 | | | ASISTENT MEDICAL PRINCIPAL | GENERALIST | | PL | 1,00 | |
| 117 | | | ASISTENT MEDICAL | GENERALIST | | PL | 1,00 | |
| 118 | | | ASISTENT MEDICAL PRINCIPAL | ASISTENȚA MEDICALĂ GENERALĂ | | S | 1,00 | |
| 119 | | | ASISTENT MEDICAL PRINCIPAL | ASISTENȚA MEDICALĂ GENERALĂ | | S | 1,00 | |
| 120 | | | ASISTENT MEDICAL PRINCIPAL | GENERALIST | | PL | 1,00 | |
| 121 | | | ASISTENT MEDICAL PRINCIPAL | GENERALIST | | PL | 1,00 | |
| 122 | | | ASISTENT MEDICAL PRINCIPAL | GENERALIST | | PL | 1,00 | |
| 123 | | | ASISTENT MEDICAL | GENERALIST | | S | 1,00 | |
| INFIRMIERE | | | | | | | | |
| 124 | | | INFIRMIERĂ | | | G | 1,00 | |
| 125 | | | INFIRMIERĂ | | | G | 1,00 | |
| 126 | | | INFIRMIERĂ | | | G | 1,00 | |
| 127 | | | INFIRMIERĂ | | | G | 1,00 | |
| 128 | | | INFIRMIERĂ | | | G | 1,00 | |
| 129 | | | INFIRMIERĂ | | | G | 1,00 | |
| 130 | | | INFIRMIERĂ | | | G | 1,00 | |
| INGRIJITOARE | | | | | | | | |
| 131 | | | ÎNGRIJITOARE | | | G | 1,00 | |
| 132 | | | ÎNGRIJITOARE | | | G | 1,00 | |
| 133 | | | ÎNGRIJITOARE | | | G | 1,00 | |
| 134 | | | ÎNGRIJITOARE | | | G | 1,00 | |
| COMPARTIMENT USTACC - 8 PATURI MEDICI | | | | | | | | |
| 135 | | | MEDIC PRIMAR | CARDIOLOGIE | | S | 1,00 | |
| 136 | | | MEDIC PRIMAR | CARDIOLOGIE | | S | 1,00 | |
| 137 | | | MEDIC SPECIALIST | CARDIOLOGIE | | S | 1,00 | |
| PERSONAL SANITAR | | | | | | | | |
| 138 | | | ASISTENT MEDICAL PRINCIPAL | ASISTENȚA MEDICALĂ GENERALĂ | | S | 1,00 | |
| 139 | | | ASISTENT MEDICAL PRINCIPAL | ASISTENȚA MEDICALĂ GENERALĂ | | S | 1,00 | |
| 140 | | | ASISTENT MEDICAL PRINCIPAL | ASISTENȚA MEDICALĂ GENERALĂ | | S | 1,00 | |
| 141 | | | ASISTENT MEDICAL PRINCIPAL | ASISTENȚA MEDICALĂ GENERALĂ | | S | 1,00 | |
| 142 | | | ASISTENT MEDICAL PRINCIPAL | ASISTENȚA MEDICALĂ GENERALĂ | | S | 1,00 | |
| 143 | | | ASISTENT MEDICAL PRINCIPAL | MEDICALĂ | | PL | 1,00 | |
| 144 | | | ASISTENT MEDICAL PRINCIPAL | GENERALIST | | PL | 1,00 | |
| 145 | | | ASISTENT MEDICAL PRINCIPAL | ASISTENȚA MEDICALĂ GENERALĂ | | S | 1,00 | |
| 146 | | | ASISTENT MEDICAL DEBUTANT | GENERALIST/MEDICALA | | M/PL/SSD/S | 1,00 | |
| 147 | | | ASISTENT MEDICAL DEBUTANT | GENERALIST/MEDICALA | | M/PL/SSD/S | 1,00 | |
| INFIRMIERE | | | | | | | | |
| 148 | | | INFIRMIERĂ | | | G | 1,00 | |

| 0 | 1 | 2 | 3 | 4 | 5 | 6 | 7 | 8 |
|---|---|----------------------|----------------------------|-----------------------------|---|------------|------|---|
| 149 | | | INFIRMIERĂ DEBUTANT | | | G | 1,00 | |
| 150 | | | INFIRMIERĂ | | | G | 1,00 | |
| 151 | | | INFIRMIERĂ DEBUTANT | | | G | 1,00 | |
| 152 | | | INFIRMIERĂ DEBUTANT | | | G | 1,00 | |
| SECȚIA PEDIATRIE - 69 PATURI (FINANȚATE 63 PATURI) | | | | | | | | |
| MEDICI | | | | | | | | |
| 153 | | ȘEF SECȚIE | | PEDIATRIE | | S | 1,00 | |
| 154 | | | MEDIC SPECIALIST | PEDIATRIE | | S | 1,00 | |
| 155 | | | MEDIC PRIMAR | PEDIATRIE | | S | 1,00 | |
| 156 | | | MEDIC SPECIALIST | PEDIATRIE | | S | 1,00 | |
| 157 | | | MEDIC PRIMAR | PEDIATRIE | | S | 1,00 | |
| 158 | | | MEDIC PRIMAR | PEDIATRIE | | S | 1,00 | |
| 159 | | | MEDIC SPECIALIST | PEDIATRIE | | S | 1,00 | |
| 160 | | | MEDIC PRIMAR | PEDIATRIE | | S | 1,00 | |
| 161 | | | MEDIC PRIMAR | PEDIATRIE | | S | 1,00 | |
| 162 | | | MEDIC PRIMAR | PEDIATRIE | | S | 1,00 | |
| 163 | | | MEDIC PRIMAR | PEDIATRIE | | S | 1,00 | |
| ASISTENȚI SOCIALI | | | | | | | | |
| 164 | | | ASISTENT SOCIAL DEBUTANT | ASISTENȚA SOCIALĂ | | M/PL/SSD/S | 1,00 | |
| PERSONAL SANITAR | | | | | | | | |
| 165 | | ASISTENT MEDICAL ȘEF | | ASISTENȚA MEDICALĂ GENERALĂ | | S | 1,00 | |
| 166 | | | ASISTENT MEDICAL PRINCIPAL | ASISTENȚA MEDICALĂ GENERALĂ | | S | 1,00 | |
| 167 | | | ASISTENT MEDICAL PRINCIPAL | GENERALIST | | PL | 1,00 | |
| 168 | | | ASISTENT MEDICAL PRINCIPAL | PEDIATRIE | | PL | 1,00 | |
| 169 | | | ASISTENT MEDICAL PRINCIPAL | GENERALIST | | PL | 1,00 | |
| 170 | | | ASISTENT MEDICAL PRINCIPAL | GENERALIST | | PL | 1,00 | |
| 171 | | | ASISTENT MEDICAL | GENERALIST | | PL | 1,00 | |
| 172 | | | ASISTENT MEDICAL PRINCIPAL | ASISTENȚA MEDICALĂ GENERALĂ | | S | 1,00 | |
| 173 | | | ASISTENT MEDICAL PRINCIPAL | GENERALIST | | PL | 1,00 | |
| 174 | | | ASISTENT MEDICAL PRINCIPAL | ASISTENȚA MEDICALĂ GENERALĂ | | S | 1,00 | |
| 175 | | | ASISTENT MEDICAL | GENERALIST | | PL | 1,00 | |
| 176 | | | ASISTENT MEDICAL | GENERALIST | | PL | 1,00 | |
| 177 | | | ASISTENT MEDICAL PRINCIPAL | PEDIATRIE | | PL | 1,00 | |
| 178 | | | ASISTENT MEDICAL PRINCIPAL | GENERALIST | | PL | 1,00 | |
| 179 | | | ASISTENT MEDICAL PRINCIPAL | GENERALIST | | PL | 1,00 | |
| 180 | | | ASISTENT MEDICAL PRINCIPAL | ASISTENȚA MEDICALĂ GENERALĂ | | S | 1,00 | |
| 181 | | | ASISTENT MEDICAL PRINCIPAL | ASISTENȚA MEDICALĂ GENERALĂ | | S | 1,00 | |
| INFIRMIERE | | | | | | | | |
| 182 | | | INFIRMIERĂ | | | G | 1,00 | |
| 183 | | | INFIRMIERĂ | | | G | 1,00 | |
| 184 | | | INFIRMIERĂ | | | G | 1,00 | |
| 185 | | | INFIRMIERĂ | | | G | 1,00 | |
| 186 | | | INFIRMIERĂ | | | G | 1,00 | |
| 187 | | | INFIRMIERĂ | | | G | 1,00 | |
| 188 | | | INFIRMIERĂ | | | G | 1,00 | |
| 189 | | | INFIRMIERĂ | | | G | 1,00 | |
| ÎNGRIJITOARE | | | | | | | | |
| 190 | | | ÎNGRIJITOARE | | | G | 1,00 | |
| 191 | | | ÎNGRIJITOARE | | | G | 1,00 | |
| 192 | | | ÎNGRIJITOARE | | | G | 1,00 | |
| 193 | | | ÎNGRIJITOARE | | | G | 1,00 | |

| 0 | 1 | 2 | 3 | 4 | 5 | 6 | 7 | 8 |
|-----|--|----------------------|----------------------------|-----------------------------|---|------------|------|---|
| 194 | | | ÎNGRIJITOARE | | | G | 1,00 | |
| 195 | | | ÎNGRIJITOARE | | | G | 1,00 | |
| | SECȚIA OBSTETRICĂ - GINECOLOGIE - 50 PATURI (FINANȚATE 50 PATURI) | | | | | | | |
| | MEDICI | | | | | | | |
| 196 | | ȘEF SECȚIE | | OBSTETRICĂ GINECOLOGIE | | S | 1,00 | |
| 197 | | | MEDIC PRIMAR | OBSTETRICĂ GINECOLOGIE | | S | 1,00 | |
| 198 | | | MEDIC PRIMAR | OBSTETRICĂ GINECOLOGIE | | S | 1,00 | |
| 199 | | | MEDIC PRIMAR | OBSTETRICĂ GINECOLOGIE | | S | 1,00 | |
| 200 | | | MEDIC PRIMAR | OBSTETRICĂ GINECOLOGIE | | S | 1,00 | |
| 201 | | | MEDIC SPECIALIST | OBSTETRICĂ GINECOLOGIE | | S | 1,00 | |
| 202 | | | MEDIC PRIMAR | OBSTETRICĂ GINECOLOGIE | | S | 1,00 | |
| 203 | | | MEDIC PRIMAR | OBSTETRICĂ GINECOLOGIE | | S | 1,00 | |
| 204 | | | MEDIC PRIMAR | OBSTETRICĂ GINECOLOGIE | | S | 1,00 | |
| 205 | | | MEDIC PRIMAR | OBSTETRICĂ GINECOLOGIE | | S | 1,00 | |
| 206 | | | MEDIC SPECIALIST | OBSTETRICĂ GINECOLOGIE | | S | 1,00 | |
| 207 | | | MEDIC SPECIALIST | OBSTETRICĂ GINECOLOGIE | | S | 1,00 | |
| | ASISTENȚI SOCIALI | | | | | | | |
| 208 | | | ASISTENT SOCIAL DEBUTANT | ASISTENȚA SOCIALĂ | | M/PL/SSD/S | 1,00 | |
| | PERSONAL SANITAR | | | | | | | |
| 209 | | ASISTENT MEDICAL ȘEF | | GENERALIST | | PL | 1,00 | |
| 210 | | | MOAȘE PRINCIPALĂ | MOAȘĂ | | S | 1,00 | |
| 211 | | | ASISTENT MEDICAL PRINCIPAL | ASISTENȚA MEDICALĂ GENERALĂ | | S | 1,00 | |
| 212 | | | MOAȘE PRINCIPALĂ | MOAȘĂ | | S | 1,00 | |
| 213 | | | ASISTENT MEDICAL PRINCIPAL | GENERALIST | | PL | 1,00 | |
| 214 | | | MOAȘE PRINCIPALĂ | MOAȘE | | S | 1,00 | |
| 215 | | | ASISTENT MEDICAL PRINCIPAL | ASISTENȚA MEDICALĂ GENERALĂ | | S | 1,00 | |
| 216 | | | ASISTENT MEDICAL PRINCIPAL | GENERALIST | | PL | 1,00 | |
| 217 | | | ASISTENT MEDICAL PRINCIPAL | GENERALIST | | PL | 1,00 | |
| 218 | | | ASISTENT MEDICAL PRINCIPAL | GENERALIST | | PL | 1,00 | |
| 219 | | | ASISTENT MEDICAL PRINCIPAL | GENERALIST | | PL | 1,00 | |
| 220 | | | ASISTENT MEDICAL PRINCIPAL | GENERALIST | | PL | 1,00 | |
| 221 | | | ASISTENT MEDICAL PRINCIPAL | OBSTETRICĂ GINECOLOGIE | | PL | 1,00 | |
| | INFIRMIERE | | | | | | | |
| 222 | | | INFIRMIERĂ | | | G | 1,00 | |
| 223 | | | INFIRMIERĂ | | | G | 1,00 | |
| 224 | | | INFIRMIERĂ | | | G | 1,00 | |
| 225 | | | INFIRMIERĂ | | | G | 1,00 | |
| 226 | | | INFIRMIERĂ | | | G | 1,00 | |
| 227 | | | INFIRMIERĂ | | | G | 1,00 | |
| | ÎNGRIJITOARE | | | | | | | |
| 228 | | | ÎNGRIJITOARE | | | G | 1,00 | |
| 229 | | | ÎNGRIJITOARE | | | G | 1,00 | |
| 230 | | | ÎNGRIJITOARE | | | G | 1,00 | |
| | BLOC NAȘTERI | | | | | | | |
| 231 | | | MOAȘĂ | MOAȘĂ | | S | 1,00 | |
| 232 | | | MOAȘE PRINCIPALĂ | MOAȘĂ | | S | 1,00 | |
| 233 | | | MOAȘE PRINCIPALĂ | MOAȘĂ | | S | 1,00 | |
| 234 | | | MOAȘE PRINCIPALĂ | MOAȘĂ | | S | 1,00 | |
| 235 | | | MOAȘE PRINCIPALĂ | MOAȘĂ | | S | 1,00 | |
| 236 | | | MOAȘE PRINCIPALĂ | MOAȘĂ | | S | 1,00 | |
| | ÎNGRIJITOARE | | | | | | | |
| 237 | | | ÎNGRIJITOARE | | | G | 1,00 | |

| 0 | 1 | 2 | 3 | 4 | 5 | 6 | 7 | 8 |
|-----|---|----------------------|----------------------------|--------------------------------|---|------------|------|---|
| 238 | | | INGRIJITOARE | | | G | 1,00 | |
| | SECȚIA NEONATOLOGIE - 25 PATURI (FINANȚATE 13 PATURI), DIN CARE: COMPARTIMENT PREMATURI - 5 PATURI (FINANȚATE - 5 PATURI) COMPARTIMENT TERAPIE INTENSIVĂ - 7 PATURI MEDICI | | | | | | | |
| 239 | | ȘEF SECȚIE | | NEONATOLOGIE | | S | 1,00 | |
| 240 | | | MEDIC SPECIALIST | NEONATOLOGIE | | S | 1,00 | |
| 241 | | | MEDIC SPECIALIST | NEONATOLOGIE | | S | 1,00 | |
| 242 | | | MEDIC SPECIALIST | NEONATOLOGIE | | S | 1,00 | |
| 243 | | | MEDIC SPECIALIST | NEONATOLOGIE | | S | 1,00 | |
| 244 | | | MEDIC SPECIALIST | NEONATOLOGIE | | S | 1,00 | |
| | ASISTENȚI SOCIALI | | | | | | | |
| 245 | | | ASISTENT SOCIAL DEBUTANT | ASISTENȚA SOCIALĂ | | M/PL/SSD/S | 1,00 | |
| | PERSONAL SANITAR | | | | | | | |
| 246 | | ASISTENT MEDICAL ȘEF | | ASISTENȚA MEDICALĂ GENERALĂ | | S | 1,00 | |
| 247 | | | ASISTENT MEDICAL PRINCIPAL | ASISTENȚA MEDICALĂ GENERALĂ | | S | 1,00 | |
| 248 | | | ASISTENT MEDICAL DEBUTANT | GENERALIST/MEDICALĂ/PEDIATRIE | | M/PL/SSD/S | 1,00 | |
| 249 | | | ASISTENT MEDICAL PRINCIPAL | ASISTENȚA MEDICALĂ GENERALĂ | | S | 1,00 | |
| 250 | | | ASISTENT MEDICAL PRINCIPAL | GENERALIST/MEDICALĂ/PEDIATRIE | | M/PL/SSD/S | 1,00 | |
| 251 | | | ASISTENT MEDICAL PRINCIPAL | GENERALIST | | PL | 1,00 | |
| 252 | | | ASISTENT MEDICAL PRINCIPAL | ASISTENȚA MEDICALĂ GENERALĂ | | PL | 1,00 | |
| 253 | | | ASISTENT MEDICAL PRINCIPAL | ASISTENȚA MEDICALĂ GENERALĂ | | S | 1,00 | |
| 254 | | | ASISTENT MEDICAL PRINCIPAL | GENERALIST/MEDICALĂ /PEDIATRIE | | M/PL/SSD/S | 1,00 | |
| 255 | | | ASISTENT MEDICAL PRINCIPAL | GENERALIST/MEDICALĂ /PEDIATRIE | | M/PL/SSD/S | 1,00 | |
| 256 | | | ASISTENT MEDICAL PRINCIPAL | ASISTENȚA MEDICALĂ GENERALĂ | | S | 1,00 | |
| 257 | | | ASISTENT MEDICAL | GENERALIST | | PL | 1,00 | |
| 258 | | | ASISTENT MEDICAL PRINCIPAL | GENERALIST | | PL | 1,00 | |
| 259 | | | ASISTENT MEDICAL | GENERALIST | | PL | 1,00 | |
| 260 | | | ASISTENT MEDICAL | GENERALIST | | PL | 1,00 | |
| 261 | | | ASISTENT MEDICAL DEBUTANT | GENERALIST/MEDICALĂ /PEDIATRIE | | M/PL/SSD/S | 1,00 | |
| | INFIRMIERE | | | | | | | |
| 262 | | | INFIRMIERĂ | | | G | 1,00 | |
| 263 | | | INFIRMIERĂ | | | G | 1,00 | |
| 264 | | | INFIRMIERĂ | | | G | 1,00 | |
| 265 | | | INFIRMIERĂ | | | G | 1,00 | |
| 266 | | | INFIRMIERĂ | | | G | 1,00 | |
| | INGRIJITOARE | | | | | | | |
| 267 | | | INGRIJITOARE | | | G | 1,00 | |
| 268 | | | INGRIJITOARE | | | G | 1,00 | |
| | COMPARTIMENT TERAPIE INTENSIVĂ - 7 PATURI MEDICI | | | | | | | |
| 269 | | | MEDIC PRIMAR | NEONATOLOGIE | | S | 1,00 | |
| 270 | | | MEDIC PRIMAR | PEDIATRIE | | S | 1,00 | |
| | PERSONAL SANITAR | | | | | | | |
| 271 | | | ASISTENT MEDICAL PRINCIPAL | ASISTENȚA MEDICALĂ GENERALĂ | | S | 1,00 | |
| 272 | | | ASISTENT MEDICAL PRINCIPAL | ASISTENȚA MEDICALĂ GENERALĂ | | S | 1,00 | |
| 273 | | | ASISTENT MEDICAL PRINCIPAL | ASISTENȚA MEDICALĂ GENERALĂ | | S | 1,00 | |
| 274 | | | ASISTENT MEDICAL PRINCIPAL | GENERALIST | | S | 1,00 | |

| 0 | 1 | 2 | 3 | 4 | 5 | 6 | 7 | 8 |
|---|---|----------------------|----------------------------|-----------------------------|---|----|------|---|
| 275 | | | ASISTENT MEDICAL PRINCIPAL | ASISTENȚA MEDICALĂ GENERALĂ | | S | 1,00 | |
| 276 | | | ASISTENT MEDICAL PRINCIPAL | ASISTENȚA MEDICALĂ GENERALĂ | | S | 1,00 | |
| 277 | | | ASISTENT MEDICAL PRINCIPAL | GENERALIST | | PL | 1,00 | |
| 278 | | | ASISTENT MEDICAL PRINCIPAL | ASISTENȚA MEDICALĂ GENERALĂ | | S | 1,00 | |
| INFIRMIERE | | | | | | | | |
| 279 | | | INFIRMIERA DEBUTANT | | | G | 1,00 | |
| 280 | | | INFIRMIERA DEBUTANT | | | G | 1,00 | |
| SECȚIA NEUROLOGIE - 90 PATURI, DIN CARE: COMPARTIMENT DE RECUPERARE MEDICALĂ NEUROLOGICĂ - 12 PATURI (FINANȚATE 70 PATURI) MEDICI | | | | | | | | |
| 281 | | ȘEF SECȚIE | | NEUROLOGIE | | S | 1,00 | |
| 282 | | | MEDIC SPECIALIST | NEUROLOGIE | | S | 1,00 | |
| 283 | | | MEDIC SPECIALIST | NEUROLOGIE | | S | 1,00 | |
| 284 | | | MEDIC PRIMAR | NEUROLOGIE | | S | 1,00 | |
| 285 | | | MEDIC PRIMAR | NEUROLOGIE | | S | 1,00 | |
| 286 | | | MEDIC PRIMAR | NEUROLOGIE | | S | 1,00 | |
| 287 | | | MEDIC PRIMAR | NEUROLOGIE | | S | 1,00 | |
| 288 | | | MEDIC PRIMAR | NEUROLOGIE | | S | 1,00 | |
| 289 | | | MEDIC PRIMAR | NEUROLOGIE | | S | 1,00 | |
| PERSONAL SANITAR | | | | | | | | |
| 290 | | ASISTENT MEDICAL ȘEF | | ASISTENȚA MEDICALĂ GENERALĂ | | S | 1,00 | |
| 291 | | | ASISTENT MEDICAL PRINCIPAL | GENERALIST | | PL | 1,00 | |
| 292 | | | ASISTENT MEDICAL PRINCIPAL | GENERALIST | | PL | 1,00 | |
| 293 | | | ASISTENT MEDICAL PRINCIPAL | ASISTENȚA MEDICALĂ GENERALĂ | | S | 1,00 | |
| 294 | | | ASISTENT MEDICAL | GENERALIST | | PL | 1,00 | |
| 295 | | | ASISTENT MEDICAL PRINCIPAL | MEDICALĂ (MASSEUR) | | PL | 1,00 | |
| 296 | | | ASISTENT MEDICAL PRINCIPAL | GENERALIST | | PL | 1,00 | |
| 297 | | | ASISTENT MEDICAL PRINCIPAL | ASISTENȚA MEDICALĂ GENERALĂ | | S | 1,00 | |
| 298 | | | ASISTENT MEDICAL PRINCIPAL | GENERALIST | | PL | 1,00 | |
| 299 | | | ASISTENT MEDICAL PRINCIPAL | GENERALIST | | PL | 1,00 | |
| 300 | | | ASISTENT MEDICAL PRINCIPAL | GENERALIST | | S | 1,00 | |
| 301 | | | ASISTENT MEDICAL PRINCIPAL | ASISTENȚA MEDICALĂ GENERALĂ | | S | 1,00 | |
| 302 | | | ASISTENT MEDICAL PRINCIPAL | ASISTENȚA MEDICALĂ GENERALĂ | | S | 1,00 | |
| 303 | | | ASISTENT MEDICAL | GENERALIST | | PL | 1,00 | |
| 304 | | | ASISTENT MEDICAL PRINCIPAL | GENERALIST | | PL | 1,00 | |
| 305 | | | ASISTENT MEDICAL PRINCIPAL | GENERALIST | | PL | 1,00 | |
| 306 | | | ASISTENT MEDICAL PRINCIPAL | GENERALIST | | S | 1,00 | |
| 307 | | | ASISTENT MEDICAL PRINCIPAL | GENERALIST | | S | 1,00 | |
| 308 | | | ASISTENT MEDICAL PRINCIPAL | GENERALIST | | PL | 1,00 | |
| 309 | | | ASISTENT MEDICAL PRINCIPAL | GENERALIST | | PL | 1,00 | |
| 310 | | | ASISTENT MEDICAL PRINCIPAL | GENERALIST | | PL | 1,00 | |
| 311 | | | ASISTENT MEDICAL PRINCIPAL | GENERALIST | | PL | 1,00 | |
| 312 | | | ASISTENT MEDICAL PRINCIPAL | GENERALIST | | PL | 1,00 | |
| 313 | | | ASISTENT MEDICAL PRINCIPAL | ASISTENȚA MEDICALĂ GENERALĂ | | S | 1,00 | |
| 314 | | | ASISTENT MEDICAL PRINCIPAL | GENERALIST | | S | 1,00 | |
| INFIRMIERE | | | | | | | | |
| 315 | | | INFIRMIERĂ | | | G | 1,00 | |
| 316 | | | INFIRMIERĂ | | | G | 1,00 | |
| 317 | | | INFIRMIERĂ | | | G | 1,00 | |

| 0 | 1 | 2 | 3 | 4 | 5 | 6 | 7 | 8 |
|-----|--|---|----------------------------|---------------------|---|------------|------|---|
| 318 | | | INFIRMIERĂ | | | G | 1,00 | |
| 319 | | | INFIRMIERĂ | | | G | 1,00 | |
| 320 | | | INFIRMIERĂ | | | G | 1,00 | |
| 321 | | | INFIRMIERĂ | | | G | 1,00 | |
| 322 | | | INFIRMIERĂ | | | G | 1,00 | |
| 323 | | | INFIRMIERĂ | | | G | 1,00 | |
| 324 | | | INFIRMIERĂ | | | G | 1,00 | |
| 325 | | | INFIRMIERĂ | | | G | 1,00 | |
| 326 | | | INFIRMIERĂ | | | G | 1,00 | |
| 327 | | | INFIRMIERĂ | | | G | 1,00 | |
| 328 | | | INFIRMIERĂ | | | G | 1,00 | |
| 329 | | | INFIRMIERĂ | | | G | 1,00 | |
| 330 | | | INFIRMIERĂ | | | G | 1,00 | |
| 331 | | | INFIRMIERĂ | | | G | 1,00 | |
| 332 | | | INFIRMIERĂ | | | G | 1,00 | |
| 333 | | | INFIRMIERĂ DEBUTANT | | | G | 1,00 | |
| 334 | | | INFIRMIERĂ DEBUTANT | | | G | 1,00 | |
| 335 | | | INFIRMIERĂ DEBUTANT | | | G | 1,00 | |
| | ÎNGRIJITOARE | | | | | | | |
| 336 | | | ÎNGRIJITOARE | | | G | 1,00 | |
| 337 | | | ÎNGRIJITOARE | | | G | 1,00 | |
| 338 | | | ÎNGRIJITOARE | | | G | 1,00 | |
| 339 | | | ÎNGRIJITOARE | | | G | 1,00 | |
| 340 | | | ÎNGRIJITOARE | | | G | 1,00 | |
| | COMPARTIMENT U.A.V.C.A. 8 PATURI MEDICI | | | | | | | |
| 341 | | | MEDIC PRIMAR | NEUROLOGIE | | S | 1,00 | |
| 342 | | | MEDIC PRIMAR | NEUROLOGIE | | S | 1,00 | |
| | ALT PERSONAL CU STUDII SUPERIOARE | | | | | | | |
| 343 | | | FIZIOKINETOTERAPEUT | FIZIOKINETOTERAPIE | | S | 1,00 | |
| 344 | | | FIZIOKINETOTERAPEUT | FIZIOKINETOTERAPIE | | S | 1,00 | |
| 345 | | | LOGOPED | LOGOPED | | S | 1,00 | |
| | PERSONAL SANITAR | | | | | | | |
| 346 | | | ASISTENT MEDICAL PRINCIPAL | GENERALIST/MEDICALA | | M/PL/SSD/S | 1,00 | |
| 347 | | | ASISTENT MEDICAL PRINCIPAL | GENERALIST/MEDICALA | | M/PL/SSD/S | 1,00 | |
| 348 | | | ASISTENT MEDICAL PRINCIPAL | GENERALIST/MEDICALA | | M/PL/SSD/S | 1,00 | |
| 349 | | | ASISTENT MEDICAL PRINCIPAL | GENERALIST/MEDICALA | | M/PL/SSD/S | 1,00 | |
| 350 | | | ASISTENT MEDICAL PRINCIPAL | GENERALIST/MEDICALA | | M/PL/SSD/S | 1,00 | |
| 351 | | | ASISTENT MEDICAL PRINCIPAL | GENERALIST/MEDICALA | | M/PL/SSD/S | 1,00 | |
| 352 | | | ASISTENT MEDICAL PRINCIPAL | GENERALIST/MEDICALA | | M/PL/SSD/S | 1,00 | |
| 353 | | | ASISTENT MEDICAL PRINCIPAL | GENERALIST/MEDICALA | | M/PL/SSD/S | 1,00 | |
| 354 | | | ASISTENT MEDICAL PRINCIPAL | GENERALIST/MEDICALA | | M/PL/SSD/S | 1,00 | |
| 355 | | | ASISTENT MEDICAL PRINCIPAL | GENERALIST/MEDICALA | | M/PL/SSD/S | 2,00 | |
| | INFIRMIERE | | | | | | | |
| 356 | | | INFIRMIERĂ | | | G | 1,00 | |
| 357 | | | INFIRMIERĂ | | | G | 1,00 | |
| 358 | | | INFIRMIERĂ | | | G | 1,00 | |
| 359 | | | INFIRMIERĂ | | | G | 1,00 | |
| 360 | | | INFIRMIERĂ | | | G | 1,00 | |
| 361 | | | INFIRMIERĂ | | | G | 1,00 | |

| 0 | 1 | 2 | 3 | 4 | 5 | 6 | 7 | 8 |
|-----|---|---|------------|---|---|---|------|---|
| 362 | | | INFIRMIERĂ | | | G | 1,00 | |
| 363 | | | INFIRMIERĂ | | | G | 1,00 | |

| 0 | 1 | 2 | 3 | 4 | 5 | 6 | 7 | 8 |
|-----|--|----------------------|----------------------------|---|---|------------|------|---|
| 364 | | | INFIRMIERĂ | | | G | 1,00 | |
| 365 | | | INFIRMIERĂ | | | G | 1,00 | |
| | ÎNGRIJITOARE | | | | | | | |
| 366 | | | ÎNGRIJITOARE | | | G | 1,00 | |
| | BRANCARDIER | | | | | | | |
| 367 | | | BRANCARDIER | | | G | 1 | |
| 368 | | | BRANCARDIER | | | G | 2 | |
| 369 | | | BRANCARDIER | | | G | 3 | |
| 370 | | | BRANCARDIER | | | G | 4 | |
| 371 | | | BRANCARDIER | | | G | 5 | |
| 372 | | | BRANCARDIER | | | G | 6 | |
| | COMPARTIMENT DE RECUPERARE MEDICALĂ NEUROLOGICĂ - 12 PATURI (FINANȚATE 10 PATURI) MEDICI | | | | | | | |
| 373 | | | MEDIC PRIMAR | RECUPERARE MEDICINA FIZICĂ ȘI BALNEOLOGIE | | S | 1,00 | |
| | ALT PERSONAL CU STUDII SUPERIOARE | | | | | | | |
| 374 | | | KINETOTERAPEUT | FIZIOKINETOTERAPIE | | S | 1,00 | |
| 375 | | | KINETOTERAPEUT PRINCIPAL | KINETOTERAPIE | | S | 1,00 | |
| | PERSONAL SANITAR | | | | | | | |
| 376 | | | ASISTENT MEDICAL PRINCIPAL | BALNEOFIZIOTERAPIE | | PL | 1,00 | |
| 377 | | | ASISTENT MEDICAL DEBUTANT | GENERALIST/MEDICALĂ | | M/PL/SSD/S | 1,00 | |
| | INFIRMIERE | | | | | | | |
| 378 | | | INFIRMIERĂ DEBUTANT | | | G | 1,00 | |
| | SECȚIA ATI I - 15 PATURI MEDICI | | | | | | | |
| 379 | | ȘEF SECȚIE | | A.T.I. | | S | 1,00 | |
| 380 | | | MEDIC PRIMAR | A.T.I. | | S | 1,00 | |
| 381 | | | MEDIC SPECIALIST | A.T.I. | | S | 1,00 | |
| 382 | | | MEDIC SPECIALIST | A.T.I. | | S | 1,00 | |
| 383 | | | MEDIC PRIMAR | A.T.I. | | S | 1,00 | |
| 384 | | | MEDIC SPECIALIST | A.T.I. | | S | 1,00 | |
| 385 | | | MEDIC PRIMAR | A.T.I. | | S | 1,00 | |
| 386 | | | MEDIC SPECIALIST | A.T.I. | | S | 1,00 | |
| 387 | | | MEDIC SPECIALIST | A.T.I. | | S | 2,00 | |
| 388 | | | MEDIC SPECIALIST | A.T.I. | | S | 1,00 | |
| | ALT PERSONAL CU STUDII SUPERIOARE | | | | | | | |
| 389 | | | KINETOTERAPEUT PRINCIPAL | KINETOTERAPIE | | S | 1,00 | |
| 390 | | | KINETOTERAPEUT*** | KINETOTERAPIE | | S | 1,00 | |
| 391 | | | PSIHOLOG PRINCIPAL | PSIHLOGIE CLINICA | | S | 1,00 | |
| | PERSONAL SANITAR | | | | | | | |
| 392 | | ASISTENT MEDICAL ȘEF | | ASISTENȚA MEDICALĂ GENERALĂ | | S | 1,00 | |
| 393 | | | ASISTENT MEDICAL PRINCIPAL | GENERALIST | | S | 1,00 | |
| 394 | | | ASISTENT MEDICAL PRINCIPAL | ASISTENȚA MEDICALĂ GENERALĂ | | S | 1,00 | |
| 395 | | | ASISTENT MEDICAL PRINCIPAL | ASISTENȚA MEDICALĂ GENERALĂ | | S | 1,00 | |
| 396 | | | ASISTENT MEDICAL PRINCIPAL | ASISTENȚA MEDICALĂ GENERALĂ | | S | 1,00 | |
| 397 | | | ASISTENT MEDICAL PRINCIPAL | GENERALIST | | PL | 1,00 | |
| 398 | | | ASISTENT MEDICAL PRINCIPAL | ASISTENȚA MEDICALĂ GENERALĂ | | S | 1,00 | |
| 399 | | | ASISTENT MEDICAL PRINCIPAL | ASISTENȚA MEDICALĂ GENERALĂ | | S | 1,00 | |
| 400 | | | ASISTENT MEDICAL PRINCIPAL | ASISTENȚA MEDICALĂ GENERALĂ | | S | 1,00 | |
| 401 | | | ASISTENT MEDICAL PRINCIPAL | ASISTENȚA MEDICALĂ GENERALĂ | | S | 1,00 | |

| 0 | 1 | 2 | 3 | 4 | 5 | 6 | 7 | 8 |
|-----|---------------------|---|-----------------------------|-----------------------------|---|------------|------|---|
| 402 | | | ASISTENT MEDICAL PRINCIPAL | GENERALIST | | PL | 1,00 | |
| 403 | | | ASISTENT MEDICAL PRINCIPAL | ASISTENȚA MEDICALĂ GENERALĂ | | S | 1,00 | |
| 404 | | | ASISTENT MEDICAL | GENERALIST | | PL | 1,00 | |
| 405 | | | ASISTENT MEDICAL PRINCIPAL | GENERALIST | | PL | 1,00 | |
| 406 | | | ASISTENT MEDICAL PRINCIPAL | GENERALIST | | S | 1,00 | |
| 407 | | | ASISTENT MEDICAL PRINCIPAL | GENERALIST | | PL | 1,00 | |
| 408 | | | ASISTENT MEDICAL PRINCIPAL | ASISTENȚA MEDICALĂ GENERALĂ | | S | 1,00 | |
| 409 | | | ASISTENT MEDICAL PRINCIPAL | ASISTENȚA MEDICALĂ GENERALĂ | | S | 1,00 | |
| 410 | | | ASISTENT MEDICAL PRINCIPAL | ASISTENȚA MEDICALĂ GENERALĂ | | S | 1,00 | |
| 411 | | | ASISTENT MEDICAL PRINCIPAL | ASISTENȚA MEDICALĂ GENERALĂ | | S | 1,00 | |
| 412 | | | ASISTENT MEDICAL PRINCIPAL | GENERALIST | | PL | 1,00 | |
| 413 | | | ASISTENT MEDICAL | GENERALIST | | PL | 1,00 | |
| 414 | | | ASISTENT MEDICAL PRINCIPAL | ASISTENȚA MEDICALĂ GENERALĂ | | S | 1,00 | |
| 415 | | | ASISTENT MEDICAL PRINCIPAL | ASISTENȚA MEDICALĂ GENERALĂ | | S | 1,00 | |
| 416 | | | ASISTENT MEDICAL PRINCIPAL | ASISTENȚA MEDICALĂ GENERALĂ | | S | 1,00 | |
| 417 | | | ASISTENT MEDICAL PRINCIPAL | ASISTENȚA MEDICALĂ GENERALĂ | | S | 1,00 | |
| 418 | | | ASISTENT MEDICAL PRINCIPAL | ASISTENȚA MEDICALĂ GENERALĂ | | S | 1,00 | |
| 419 | | | ASISTENT MEDICAL PRINCIPAL | GENERALIST | | S | 1,00 | |
| 420 | | | ASISTENT MEDICAL | GENERALIST | | PL | 1,00 | |
| 421 | | | ASISTENT MEDICAL | ASISTENȚA MEDICALĂ GENERALĂ | | S | 1,00 | |
| 422 | | | ASISTENT MEDICAL PRINCIPAL | ASISTENȚA MEDICALĂ GENERALĂ | | PL | 1,00 | |
| 423 | | | ASISTENT MEDICAL | GENERALIST | | M/PL/SSD/S | 1,00 | |
| 424 | | | ASISTENT MEDICAL | GENERALIST | | M/PL/SSD/S | 1,00 | |
| 425 | | | ASISTENT MEDICAL | GENERALIST | | M/PL/SSD/S | 1,00 | |
| 426 | | | ASISTENT MEDICAL PRINCIPAL | GENERALIST | | M/PL/SSD/S | 1,00 | |
| 427 | | | ASISTENT MEDICAL PRINCIPALă | GENERALIST | | M/PL/SSD/S | 1,00 | |
| | INFIRMIERE | | | | | | | |
| 428 | | | INFIRMIERĂ | | | G | 1,00 | |
| 429 | | | INFIRMIERĂ | | | G | 1,00 | |
| 430 | | | INFIRMIERĂ | | | G | 1,00 | |
| 431 | | | INFIRMIERĂ | | | G | 1,00 | |
| 432 | | | INFIRMIERĂ | | | G | 1,00 | |
| 433 | | | INFIRMIERĂ | | | G | 1,00 | |
| 434 | | | INFIRMIERĂ | | | G | 1,00 | |
| 435 | | | INFIRMIERĂ | | | G | 1,00 | |
| 436 | | | INFIRMIERĂ | | | G | 1,00 | |
| 437 | | | INFIRMIERĂ | | | G | 1,00 | |
| 438 | | | INFIRMIERĂ | | | G | 1,00 | |
| 439 | | | INFIRMIERĂ | | | G | 1,00 | |
| 440 | | | INFIRMIERĂ | | | G | 1,00 | |
| 441 | | | INFIRMIERĂ | | | G | 1,00 | |
| 442 | | | INFIRMIERĂ DEBUTANT | | | G | 1,00 | |
| 443 | | | INFIRMIERĂ | | | G | 1,00 | |
| | INGRIJITOARE | | | | | | | |
| 444 | | | INGRIJITOARE | | | G | 1,00 | |
| 445 | | | INGRIJITOARE | | | G | 1,00 | |
| | BRANCARDIERI | | | | | | | |
| 446 | | | BRANCARDIER | | | G | 1,00 | |
| 447 | | | BRANCARDIER | | | G | 1,00 | |
| 448 | | | BRANCARDIER | | | G | 1,00 | |
| 449 | | | BRANCARDIER | | | G | 1,00 | |
| 450 | | | BRANCARDIER | | | G | 1,00 | |

| 0 | 1 | 2 | 3 | 4 | 5 | 6 | 7 | 8 |
|-----|--|----------------------|----------------------------|-----------------------------|---|----|------|---|
| 451 | | | BRANCARDIER | | | G | 1,00 | |
| | UNITAȚI DE TRANSFUZII SANGUINE PERSONAL MEDIU SANITAR | | | | | | | |
| 452 | | | ASISTENT MEDICAL PRINCIPAL | ASISTENȚA MEDICALĂ GENERALĂ | | S | 1,00 | |
| 453 | | | ASISTENT MEDICAL PRINCIPAL | MEDICALĂ | | PL | 1,00 | |
| 454 | | | ASISTENT MEDICAL PRINCIPAL | GENERALIST | | PL | 1,00 | |
| 455 | | | ASISTENT MEDICAL PRINCIPAL | MEDICALĂ | | S | 1,00 | |
| 456 | | | ASISTENT MEDICAL PRINCIPAL | ASISTENȚA MEDICALĂ GENERALĂ | | S | 1,00 | |
| 457 | | | ASISTENT MEDICAL PRINCIPAL | ASISTENȚA MEDICALĂ GENERALĂ | | S | 1,00 | |
| 458 | | | ASISTENT MEDICAL PRINCIPAL | MEDICALĂ | | PL | 1,00 | |
| 459 | | | ASISTENT MEDICAL PRINCIPAL | GENERALIST | | PL | 1,00 | |
| 460 | | | ASISTENT MEDICAL PRINCIPAL | ASISTENȚA MEDICALĂ GENERALĂ | | S | 1,00 | |
| 461 | | | ASISTENT MEDICAL PRINCIPAL | ASISTENȚA MEDICALĂ GENERALĂ | | S | 1,00 | |
| 462 | | | ASISTENT MEDICAL PRINCIPAL | MEDICALĂ | | S | 1,00 | |
| 463 | | | ASISTENT MEDICAL | GENERALIST | | PL | 1,00 | |
| | SECȚIA MEDICINĂ INTERNĂ II - 33 PATURI (FINANȚATE 30 PATURI) MEDICI | | | | | | | |
| 464 | | ȘEF SECȚIE | | MEDICINĂ INTERNĂ | | S | 1,00 | |
| 465 | | | MEDIC PRIMAR | MEDICINĂ INTERNĂ | | S | 1,00 | |
| 466 | | | MEDIC SPECIALIST | MEDICINĂ INTERNĂ | | S | 1,00 | |
| 467 | | | MEDIC PRIMAR | MEDICINĂ INTERNĂ | | S | 1,00 | |
| 468 | | | MEDIC SPECIALIST | MEDICINĂ INTERNĂ | | S | 1,00 | |
| | PERSONAL SANITAR | | | | | | | |
| 469 | | ASISTENT MEDICAL ȘEF | | GENERALIST | | PL | 1,00 | |
| 470 | | | ASISTENT MEDICAL | GENERALIST | | PL | 1,00 | |
| 471 | | | ASISTENT MEDICAL | GENERALIST | | PL | 1,00 | |
| 472 | | | ASISTENT MEDICAL PRINCIPAL | GENERALIST | | PL | 1,00 | |
| 473 | | | ASISTENT MEDICAL PRINCIPAL | GENERALIST | | PL | 1,00 | |
| 474 | | | ASISTENT MEDICAL PRINCIPAL | GENERALIST | | PL | 1,00 | |
| 475 | | | ASISTENT MEDICAL PRINCIPAL | GENERALIST | | PL | 1,00 | |
| 476 | | | ASISTENT MEDICAL PRINCIPAL | GENERALIST | | PL | 1,00 | |
| | INFIRMIERE | | | | | | | |
| 477 | | | INFIRMIERĂ | | | G | 1,00 | |
| 478 | | | INFIRMIERĂ | | | G | 1,00 | |
| 479 | | | INFIRMIERĂ | | | G | 1,00 | |
| 480 | | | INFIRMIERĂ | | | G | 1,00 | |
| 481 | | | INFIRMIERĂ | | | G | 1,00 | |
| | ÎNGRIJITOARE | | | | | | | |
| 482 | | | ÎNGRIJITOARE | | | G | 1,00 | |
| 483 | | | ÎNGRIJITOARE | | | G | 1,00 | |
| 484 | | | ÎNGRIJITOARE | | | G | 1,00 | |
| | COMPARTIMENT GERIATRIE ȘI GERONTOLOGIE - 15 PATURI (FINANȚATE 10 PATURI) MEDICI | | | | | | | |
| 485 | | | MEDIC PRIMAR | GERIATRIE GERONTOLOGIE | | S | 1,00 | |
| | PERSONAL SANITAR | | | | | | | |
| 486 | | | ASISTENT MEDICAL PRINCIPAL | ASISTENȚA MEDICALĂ GENERALĂ | | S | 1,00 | |
| 487 | | | ASISTENT MEDICAL PRINCIPAL | GENERALIST | | PL | 1,00 | |
| 488 | | | ASISTENT MEDICAL PRINCIPAL | GENERALIST | | PL | 1,00 | |

| 0 | 1 | 2 | 3 | 4 | 5 | 6 | 7 | 8 |
|-----|---|---|----------------------------|------------|---|----|------|---|
| 489 | | | ASISTENT MEDICAL PRINCIPAL | GENERALIST | | PL | 1,00 | |

| 0 | 1 | 2 | 3 | 4 | 5 | 6 | 7 | 8 |
|-----|---|----------------------|----------------------------|-----------------------------------|---|------------|------|---|
| 490 | | | ASISTENT MEDICAL PRINCIPAL | GENERALIST | | PL | 1,00 | |
| | INFIRMIERE | | | | | | | |
| 491 | | | INFIRMIERA DEBUTANT | | | G | 1,00 | |
| | SECȚIA CHIRURGIE GENERALĂ I - 50 PATURI, DIN CARE: COMPARTIMENT ARȘI - 6 PATURI COMPARTIMENT NEUROCHIRURGIE - 5 PATURI (FINANȚATE PE SECȚIE 39 PATURI) | | | | | | | |
| | MEDICI | | | | | | | |
| 492 | | ȘEF SECȚIE | | CHIRURGIE | | S | 1,00 | |
| 493 | | | MEDIC PRIMAR | CHIRURGIE GENERALĂ | | S | 1,00 | |
| 494 | | | MEDIC PRIMAR | CHIRURGIE | | S | 1,00 | |
| 495 | | | MEDIC PRIMAR | CHIRURGIE | | S | 1,00 | |
| 496 | | | MEDIC PRIMAR | CHIRURGIE | | S | 1,00 | |
| 497 | | | MEDIC PRIMAR | CHIRURGIE GENERALĂ | | S | 1,00 | |
| 498 | | | MEDIC SPECIALIST | CHIRURGIE | | S | 1,00 | |
| | PERSONAL SANITAR | | | | | | | |
| 499 | | ASISTENT MEDICAL ȘEF | | GENERALIST | | PL | 1,00 | |
| 500 | | | ASISTENT MEDICAL | GENERALIST | | PL | 1,00 | |
| 501 | | | ASISTENT MEDICAL PRINCIPAL | GENERALIST | | PL | 1,00 | |
| 502 | | | ASISTENT MEDICAL PRINCIPAL | GENERALIST | | PL | 1,00 | |
| 503 | | | ASISTENT MEDICAL PRINCIPAL | GENERALIST | | PL | 1,00 | |
| 504 | | | ASISTENT MEDICAL DEBUTANT | GENERALIST/MEDICALĂ | | M/PL/SSD/S | 1,00 | |
| 505 | | | ASISTENT MEDICAL PRINCIPAL | GENERALIST | | PL | 1,00 | |
| 506 | | | ASISTENT MEDICAL | GENERALIST | | PL | 1,00 | |
| 507 | | | ASISTENT MEDICAL PRINCIPAL | ASISTENȚA MEDICALĂ GENERALĂ | | S | 1,00 | |
| 508 | | | ASISTENT MEDICAL PRINCIPAL | GENERALIST | | PL | 1,00 | |
| 509 | | | ASISTENT MEDICAL PRINCIPAL | GENERALIST | | S | 1,00 | |
| 510 | | | ASISTENT MEDICAL PRINCIPAL | GENERALIST | | PL | 1,00 | |
| 511 | | | ASISTENT MEDICAL PRINCIPAL | GENERALIST | | PL | 1,00 | |
| | INFIRMIERE | | | | | | | |
| 512 | | | INFIRMIERĂ | | | G | 1,00 | |
| 513 | | | INFIRMIERĂ | | | G | 1,00 | |
| 514 | | | INFIRMIERĂ | | | G | 1,00 | |
| 515 | | | INFIRMIERĂ | | | G | 1,00 | |
| 516 | | | INFIRMIERĂ | | | G | 1,00 | |
| | ÎNGRIJITOARE | | | | | | | |
| 517 | | | ÎNGRIJITOARE | | | G | 1,00 | |
| 518 | | | ÎNGRIJITOARE | | | G | 1,00 | |
| 519 | | | ÎNGRIJITOARE | | | G | 1,00 | |
| 520 | | | ÎNGRIJITOARE | | | G | 1,00 | |
| 521 | | | ÎNGRIJITOARE | | | G | 1,00 | |
| | COMPARTIMENT ARȘI - 3 PATURI MEDICI | | | | | | | |
| 522 | | | MEDIC SPECIALIST | CHIRURGIE PLASTICĂ ȘI REPARATORIE | | S | 1,00 | |
| | PERSONAL SANITAR | | | | | | | |
| 523 | | | ASISTENT MEDICAL DEBUTANT | GENERALIST/MEDICALĂ | | M/PL/SSD/S | 1,00 | |
| | COMPARTIMENT NEUROGHIRURGIE - 5 PATURI MEDICI | | | | | | | |
| 524 | | | MEDIC SPECIALIST | NEUROCHIRURGIE | | S | 1,00 | |
| | PERSONAL SANITAR | | | | | | | |

| 0 | 1 | 2 | 3 | 4 | 5 | 6 | 7 | 8 |
|-----|---|---|---------------------------|------------|---|------------|------|---|
| 525 | | | ASISTENT MEDICAL DEBUTANT | GENERALIST | | M/PL/SSD/S | 1,00 | |
| 526 | | | ASISTENT MEDICAL DEBUTANT | GENERALIST | | M/PL/SSD/S | 1,00 | |

| 0 | 1 | 2 | 3 | 4 | 5 | 6 | 7 | 8 |
|-----|---|----------------------|----------------------------|----------------------|---|------------|------|---|
| 527 | | | ASISTENT MEDICAL DEBUTANT | GENERALIST | | M/PL/SSD/S | 1,00 | |
| | SECȚIA CHIRURGIE GENERALĂ II - 53 PATURI, DIN CARE : COMPARTIMENT CHIRURGIE ȘI ORTOPEDIE INFANTILĂ - 9 PATURI COMPARTIMENT CHIRURGIE TORACICĂ - 5 PATURI (FINANȚATE PE SECȚIE - 39 PATURI) | | | | | | | |
| | MEDICI | | | | | | | |
| 528 | | ȘEF SECȚIE | | CHIRURGIE | | S | 1,00 | |
| 529 | | | MEDIC PRIMAR | CHIRURGIE GENERALĂ | | S | 1,00 | |
| 530 | | | MEDIC PRIMAR | CHIRURGIE GENERALĂ | | S | 1,00 | |
| 531 | | | MEDIC PRIMAR | CHIRURGIE GENERALĂ | | S | 1,00 | |
| 532 | | | MEDIC SPECIALIST | CHIRURGIE GENERALĂ | | S | 1,00 | |
| 533 | | | MEDIC REZIDENT | CHIRURGIE GENERALĂ | | S | 1,00 | |
| 534 | | | MEDIC SPECIALIST | CHIRURGIE GENERALĂ | | S | 1,00 | |
| | PERSONAL SANITAR | | | | | | | |
| 535 | | ASISTENT MEDICAL ȘEF | | GENERALIST | | PL | 1,00 | |
| 536 | | | ASISTENT MEDICAL PRINCIPAL | GENERALIST | | PL | 1,00 | |
| 537 | | | ASISTENT MEDICAL PRINCIPAL | GENERALIST | | PL | 1,00 | |
| 538 | | | ASISTENT MEDICAL PRINCIPAL | GENERALIST | | PL | 1,00 | |
| 539 | | | ASISTENT MEDICAL | GENERALIST | | PL | 1,00 | |
| 540 | | | ASISTENT MEDICAL PRINCIPAL | GENERALIST | | PL | 1,00 | |
| 541 | | | ASISTENT MEDICAL PRINCIPAL | MEDICALĂ | | PL | 1,00 | |
| 542 | | | ASISTENT MEDICAL PRINCIPAL | GENERALIST | | PL | 1,00 | |
| 543 | | | ASISTENT MEDICAL PRINCIPAL | GENERALIST | | PL | 1,00 | |
| 544 | | | ASISTENT MEDICAL PRINCIPAL | GENERALIST | | PL | 1,00 | |
| 545 | | | ASISTENT MEDICAL PRINCIPAL | GENERALIST | | S | 1,00 | |
| 546 | | | ASISTENT MEDICAL PRINCIPAL | GENERALIST | | PL | 1,00 | |
| 547 | | | ASISTENT MEDICAL | GENERALIST | | PL | 1,00 | |
| | INFIRMIERE | | | | | | | |
| 548 | | | INFIRMIERĂ | | | G | 1,00 | |
| 549 | | | INFIRMIERĂ | | | G | 1,00 | |
| 550 | | | INFIRMIERĂ | | | G | 1,00 | |
| 551 | | | INFIRMIERĂ | | | G | 1,00 | |
| 552 | | | INFIRMIERĂ | | | G | 1,00 | |
| | ÎNGRIJITOARE | | | | | | | |
| 553 | | | ÎNGRIJITOARE | | | G | 1,00 | |
| 554 | | | ÎNGRIJITOARE | | | G | 1,00 | |
| 555 | | | ÎNGRIJITOARE | | | G | 1,00 | |
| 556 | | | ÎNGRIJITOARE | | | G | 1,00 | |
| | COMPARTIMENT CHIRURGIE ȘI ORTOPEDIE INFANTILĂ - 9 PATURI 9 PATURI (FINANȚATE) | | | | | | | |
| | MEDICI | | | | | | | |
| 557 | | | MEDIC PRIMAR | CHIRURGIE PEDIATRICĂ | | S | 1,00 | |
| 558 | | | MEDIC SPECIALIST | CHIRURGIE PEDIATRICĂ | | S | 1,00 | |
| | PERSONAL SANITAR | | | | | | | |
| 559 | | | ASISTENT MEDICAL | GENERALIST/MEDICALĂ | | M/PL/SSD/S | 1,00 | |
| 560 | | | ASISTENT MEDICAL | GENERALIST/MEDICALĂ | | M/PL/SSD/S | 1,00 | |
| | INFIRMIERE | | | | | | | |

| 0 | 1 | 2 | 3 | 4 | 5 | 6 | 7 | 8 |
|-----|---|---|------------|---|---|---|------|---|
| 561 | | | INFIRMIERA | | | G | 1,00 | |

| 0 | 1 | 2 | 3 | 4 | 5 | 6 | 7 | 8 |
|-----|--|----------------------|------------------------------|-----------------------------|---|------------|------|---|
| | COMPARTIMENT CHIRURGIE TORACICA - 5 PATURI (FINANȚATE 3 PATURI) | | | | | | | |
| | MEDICI | | | | | | | |
| 562 | | | MEDIC SPECIALIST | CHIRURGIE TORACICA | | S | 1,00 | |
| | PERSONAL SANITAR | | | | | | | |
| 563 | | | ASISTENT MEDICAL DEBUTANT | GENERALIST/MEDICALA | | M/PL/SSD/S | 1,00 | |
| | SECȚIA ATI II - 25 PATURI MEDICI | | | | | | | |
| 564 | | ȘEF SECȚIE | | A.T.I. | | S | 1,00 | |
| 565 | | | MEDIC PRIMAR | A.T.I. | | S | 1,00 | |
| 566 | | | MEDIC PRIMAR | A.T.I. | | S | 1,00 | |
| 567 | | | MEDIC PRIMAR | A.T.I. | | S | 1,00 | |
| 568 | | | MEDIC PRIMAR | A.T.I. | | S | 1,00 | |
| 569 | | | MEDIC SPECIALIST | A.T.I. | | S | 1,00 | |
| 570 | | | MEDIC SPECIALIST | A.T.I. | | S | 1,00 | |
| 571 | | | MEDIC REZIDENT | A.T.I. | | S | 1,00 | |
| 572 | | | MEDIC SPECIALIST | A.T.I. | | S | 1,00 | |
| 573 | | | MEDIC SPECIALIST | A.T.I. | | S | 1,00 | |
| 574 | | | MEDIC SPECIALIST | A.T.I. | | S | 1,00 | |
| 575 | | | MEDIC SPECIALIST | A.T.I. | | S | 1,00 | |
| 576 | | | MEDIC SPECIALIST | A.T.I. | | S | 1,00 | |
| 577 | | | MEDIC SPECIALIST | A.T.I. | | S | 1,00 | |
| | ALT PERSONAL CU STUDII SUPERIOARE | | | | | | | |
| 578 | | | KINETOTERAPEUT PRINCIPAL | KINETOTERAPIE | | S | 1,00 | |
| 579 | | | KINETOTERAPEUT DEBUTANT | KINETOTERAPIE | | S | 2,00 | |
| 580 | | | PSIHLOG PRINCIPAL | PSIHLOGIE | | S | 1,00 | |
| | REGISTRATORI MEDICALI | | | | | | | |
| 581 | | | REGISTRATOR MEDICAL DEBUTANT | | | M | 1,00 | |
| | PERSONAL TESA | | | | | | | |
| 582 | | | INGINER | | I | S | 1,00 | |
| 583 | | | SECRETAR DEBUTANT | | | M | 1,00 | |
| | PERSONAL SANITAR | | | | | | | |
| 584 | | ASISTENT MEDICAL ȘEF | | ASISTENȚA MEDICALĂ GENERALĂ | | S | 1,00 | |
| 585 | | | ASISTENT MEDICAL | GENERALIST | | PL | 1,00 | |
| 586 | | | ASISTENT MEDICAL PRINCIPAL | ASISTENȚA MEDICALĂ GENERALĂ | | S | 1,00 | |
| 587 | | | ASISTENT MEDICAL PRINCIPAL | GENERALIST | | PL | 1,00 | |
| 588 | | | ASISTENT MEDICAL PRINCIPAL | MEDICALĂ | | PL | 1,00 | |
| 589 | | | ASISTENT MEDICAL PRINCIPAL | GENERALIST | | PL | 1,00 | |
| 590 | | | ASISTENT MEDICAL PRINCIPAL | ASISTENȚA MEDICALĂ GENERALĂ | | S | 1,00 | |
| 591 | | | ASISTENT MEDICAL PRINCIPAL | MEDICALĂ | | PL | 1,00 | |
| 592 | | | ASISTENT MEDICAL PRINCIPAL | ASISTENȚA MEDICALĂ GENERALĂ | | S | 1,00 | |
| 593 | | | ASISTENT MEDICAL PRINCIPAL | GENERALIST | | PL | 1,00 | |
| 594 | | | ASISTENT MEDICAL PRINCIPAL | GENERALIST | | S | 1,00 | |
| 595 | | | ASISTENT MEDICAL PRINCIPAL | ASISTENȚA MEDICALĂ GENERALĂ | | S | 1,00 | |
| 596 | | | ASISTENT MEDICAL PRINCIPAL | ASISTENȚA MEDICALĂ GENERALĂ | | S | 1,00 | |
| 597 | | | ASISTENT MEDICAL PRINCIPAL | GENERALIST | | PL | 1,00 | |
| 598 | | | ASISTENT MEDICAL PRINCIPAL | ASISTENȚA MEDICALĂ GENERALĂ | | S | 1,00 | |
| 599 | | | ASISTENT MEDICAL PRINCIPAL | GENERALIST | | PL | 1,00 | |
| 600 | | | ASISTENT MEDICAL PRINCIPAL | ASISTENȚA MEDICALĂ GENERALĂ | | S | 1,00 | |
| 601 | | | ASISTENT MEDICAL PRINCIPAL | ASISTENȚA MEDICALĂ GENERALĂ | | S | 1,00 | |
| 602 | | | ASISTENT MEDICAL PRINCIPAL | GENERALIST | | PL | 1,00 | |

| 0 | 1 | 2 | 3 | 4 | 5 | 6 | 7 | 8 |
|-----|---|---|----------------------------|-----------------------------|---|---|------|---|
| 603 | | | ASISTENT MEDICAL PRINCIPAL | ASISTENȚA MEDICALĂ GENERALĂ | | S | 1,00 | |

| 0 | 1 | 2 | 3 | 4 | 5 | 6 | 7 | 8 |
|-----|-------------------|---|----------------------------|-----------------------------|---|----|------|---|
| 604 | | | ASISTENT MEDICAL PRINCIPAL | GENERALIST | | PL | 1,00 | |
| 605 | | | ASISTENT MEDICAL PRINCIPAL | MEDICALĂ | | S | 1,00 | |
| 606 | | | ASISTENT MEDICAL PRINCIPAL | GENERALĂ | | PL | 1,00 | |
| 607 | | | ASISTENT MEDICAL PRINCIPAL | GENERALIST | | PL | 1,00 | |
| 608 | | | ASISTENT MEDICAL PRINCIPAL | GENERALIST | | PL | 1,00 | |
| 609 | | | ASISTENT MEDICAL PRINCIPAL | ASISTENȚA MEDICALĂ GENERALĂ | | S | 1,00 | |
| 610 | | | ASISTENT MEDICAL PRINCIPAL | GENERALIST | | PL | 1,00 | |
| 611 | | | ASISTENT MEDICAL PRINCIPAL | GENERALIST | | PL | 1,00 | |
| 612 | | | ASISTENT MEDICAL PRINCIPAL | GENERALIST | | PL | 1,00 | |
| 613 | | | ASISTENT MEDICAL | GENERALIST | | PL | 1,00 | |
| 614 | | | ASISTENT MEDICAL | ASISTENȚA MEDICALĂ GENERALĂ | | S | 1,00 | |
| 615 | | | ASISTENT MEDICAL | GENERALIST | | PL | 1,00 | |
| 616 | | | ASISTENT MEDICAL PRINCIPAL | GENERALIST | | PL | 1,00 | |
| 617 | | | ASISTENT MEDICAL PRINCIPAL | GENERALIST | | PL | 1,00 | |
| 618 | | | ASISTENT MEDICAL PRINCIPAL | ASISTENȚA MEDICALĂ GENERALĂ | | S | 1,00 | |
| 619 | | | ASISTENT MEDICAL PRINCIPAL | GENERALIST | | PL | 1,00 | |
| 620 | | | ASISTENT MEDICAL | GENERALIST | | PL | 1,00 | |
| 621 | | | ASISTENT MEDICAL PRINCIPAL | GENERALIST | | PL | 1,00 | |
| 622 | | | ASISTENT MEDICAL | GENERALIST | | PL | 1,00 | |
| 623 | | | ASISTENT MEDICAL | ASISTENȚA MEDICALĂ GENERALĂ | | S | 1,00 | |
| 624 | | | ASISTENT MEDICAL PRINCIPAL | ASISTENȚA MEDICALĂ GENERALĂ | | PL | 1,00 | |
| 625 | | | ASISTENT MEDICAL | GENERALIST | | PL | 1,00 | |
| 626 | | | ASISTENT MEDICAL | GENERALIST | | PL | 1,00 | |
| 627 | | | ASISTENT MEDICAL PRINCIPAL | ASISTENȚA MEDICALĂ GENERALĂ | | PL | 1,00 | |
| 628 | | | ASISTENT MEDICAL PRINCIPAL | GENERALIST | | PL | 1,00 | |
| 629 | | | ASISTENT MEDICAL PRINCIPAL | GENERALIST | | S | 1,00 | |
| 630 | | | ASISTENT MEDICAL PRINCIPAL | ASISTENT MEDICAL GENERALIST | | S | 1,00 | |
| 631 | | | ASISTENT MEDICAL PRINCIPAL | ASISTENT MEDICAL GENERALIST | | S | 1,00 | |
| 632 | | | ASISTENT MEDICAL | GENERALIST | | PL | 1,00 | |
| 633 | | | ASISTENT MEDICAL PRINCIPAL | GENERALIST | | PL | 1,00 | |
| 634 | | | ASISTENT MEDICAL PRINCIPAL | ASISTENT MEDICAL GENERALIST | | PL | 1,00 | |
| | INFIRMIERE | | | | | | | |
| 635 | | | INFIRMIERĂ | | | G | 1,00 | |
| 636 | | | INFIRMIERĂ | | | G | 1,00 | |
| 637 | | | INFIRMIERĂ | | | G | 1,00 | |
| 638 | | | INFIRMIERĂ | | | G | 1,00 | |
| 639 | | | INFIRMIERĂ | | | G | 1,00 | |
| 640 | | | INFIRMIERĂ | | | G | 1,00 | |
| 641 | | | INFIRMIERĂ | | | G | 1,00 | |
| 642 | | | INFIRMIERĂ | | | G | 1,00 | |
| 643 | | | INFIRMIERĂ | | | G | 1,00 | |
| 644 | | | INFIRMIERĂ | | | G | 1,00 | |
| 645 | | | INFIRMIERĂ | | | G | 1,00 | |
| 646 | | | INFIRMIERĂ | | | G | 1,00 | |
| 647 | | | INFIRMIERĂ | | | G | 1,00 | |
| 648 | | | INFIRMIERĂ | | | G | 1,00 | |
| 649 | | | INFIRMIERĂ | | | G | 1,00 | |
| 650 | | | INFIRMIERĂ | | | G | 1,00 | |
| 651 | | | INFIRMIERĂ | | | G | 1,00 | |
| 652 | | | INFIRMIERĂ | | | G | 1,00 | |
| 653 | | | INFIRMIERĂ | | | G | 1,00 | |
| 654 | | | INFIRMIERĂ | | | G | 1,00 | |

| 0 | 1 | 2 | 3 | 4 | 5 | 6 | 7 | 8 |
|-----|---|---|------------|---|---|---|------|---|
| 655 | | | INFIRMIERA | | | G | 1,00 | |

| 0 | 1 | 2 | 3 | 4 | 5 | 6 | 7 | 8 |
|-----|---|----------------------|----------------------------|-----------------------------|---|------------|------|---|
| | ÎNGRIJITOARE | | | | | | | |
| 656 | | | ÎNGRIJITOARE | | | G | 1,00 | |
| 657 | | | ÎNGRIJITOARE | | | G | 1,00 | |
| 658 | | | ÎNGRIJITOARE | | | G | 1,00 | |
| | BRANCARDIERI | | | | | | | |
| 659 | | | BRANCARDIER | | | G | 1,00 | |
| 660 | | | BRANCARDIER | | | G | 1,00 | |
| 661 | | | BRANCARDIER | | | G | 1,00 | |
| 662 | | | BRANCARDIER | | | G | 1,00 | |
| 663 | | | BRANCARDIER | | | G | 1,00 | |
| 664 | | | BRANCARDIER | | | G | 1,00 | |
| 665 | | | BRANCARDIER | | | G | 1,00 | |
| 666 | | | BRANCARDIER | | | G | 1,00 | |
| | SECȚIA ORTOPEDIE ȘI TRAUMATOLOGIE - 48 PATURI (FINANTATE 48 PATURI) -SALA DE KINETOTERAPIE-ORTOPEDIE-TRAUMATOLOGIE | | | | | | | |
| | MEDICI | | | | | | | |
| 667 | | ȘEF SECȚIE | | ORTOPEDIE TRAUMATOLOGIE | | S | 1,00 | |
| 668 | | | MEDIC SPECIALIST | ORTOPEDIE TRAUMATOLOGIE | | S | 1,00 | |
| 669 | | | MEDIC PRIMAR | ORTOPEDIE TRAUMATOLOGIE | | S | 1,00 | |
| 670 | | | MEDIC PRIMAR | ORTOPEDIE TRAUMATOLOGIE | | S | 1,00 | |
| 671 | | | MEDIC PRIMAR | ORTOPEDIE TRAUMATOLOGIE | | S | 1,00 | |
| 672 | | | MEDIC PRIMAR | ORTOPEDIE TRAUMATOLOGIE | | S | 1,00 | |
| 673 | | | MEDIC PRIMAR | ORTOPEDIE TRAUMATOLOGIE | | S | 1,00 | |
| 674 | | | MEDIC PRIMAR | ORTOPEDIE TRAUMATOLOGIE | | S | 1,00 | |
| 675 | | | MEDIC PRIMAR | ORTOPEDIE TRAUMATOLOGIE | | S | 1,00 | |
| | PERSONAL SANITAR | | | | | | | |
| 676 | | ASISTENT MEDICAL ȘEF | | GENERALIST | | PL | 1,00 | |
| 677 | | | ASISTENT MEDICAL PRINCIPAL | GENERALIST | | PL | 1,00 | |
| 678 | | | ASISTENT MEDICAL PRINCIPAL | ASISTENȚĂ MEDICALĂ GENERALĂ | | S | 1,00 | |
| 679 | | | ASISTENT MEDICAL PRINCIPAL | ASISTENȚĂ MEDICALĂ GENERALĂ | | S | 1,00 | |
| 680 | | | ASISTENT MEDICAL PRINCIPAL | GENERALIST | | PL | 1,00 | |
| 681 | | | ASISTENT MEDICAL PRINCIPAL | MEDICALĂ | | PL | 1,00 | |
| 682 | | | ASISTENT MEDICAL PRINCIPAL | GENERALIST | | PL | 1,00 | |
| 683 | | | ASISTENT MEDICAL PRINCIPAL | GENERALIST | | PL | 1,00 | |
| 684 | | | ASISTENT MEDICAL PRINCIPAL | GENERALIST | | PL | 1,00 | |
| 685 | | | ASISTENT MEDICAL PRINCIPAL | MEDICALĂ (MASSEUR) | | PL | 1,00 | |
| 686 | | | MASSEUR | | | M | 1,00 | |
| 687 | | | ASISTENT MEDICAL DEBUTANT | GENERALIST/MEDICALĂ | | M/PL/SSD/S | 1,00 | |
| 688 | | | ASISTENT MEDICAL DEBUTANT | GENERALIST/MEDICALĂ | | M/PL/SSD/S | 1,00 | |
| 689 | | | ASISTENT MEDICAL | GENERALIST | | PL | 1,00 | |
| | INFIRMIERE | | | | | | | |
| 690 | | | INFIRMIERĂ | | | G | 1,00 | |
| 691 | | | INFIRMIERĂ | | | G | 1,00 | |
| 692 | | | INFIRMIERĂ | | | G | 1,00 | |
| 693 | | | INFIRMIERĂ | | | G | 1,00 | |
| 694 | | | INFIRMIERĂ | | | G | 1,00 | |
| 695 | | | INFIRMIERĂ | | | G | 1,00 | |
| | BRANCARDIERI | | | | | | | |
| 696 | | | BRANCARDIER | | | G | 1,00 | |

| 0 | 1 | 2 | 3 | 4 | 5 | 6 | 7 | 8 |
|-----|--|----------------------|----------------------------|-------------------------------|---|----------|------|---|
| | ÎNGRIJITOARE | | | | | | | |
| 697 | | | ÎNGRIJITOARE | | | G | 1,00 | |
| 698 | | | ÎNGRIJITOARE | | | G | 1,00 | |
| 699 | | | ÎNGRIJITOARE | | | G | 1,00 | |
| 700 | | | ÎNGRIJITOARE | | | G | 1,00 | |
| | SALA DE KINETOTERAPIE ALT PERSONAL CU STUDII SUPERIOARE | | | | | | | |
| 701 | | | KINETOTERAPEUT PRINCIPAL | KINETOTERAPIE | | S | 1,00 | |
| | SECȚIA ORL - 33 PATURI, DIN CARE: COMPARTIMENT CHIRURGIE ORALA ȘI MAXILO FACIALA - 8 PATURI (FINANȚATE PE SECȚIE 25 PATURI) | | | | | | | |
| | MEDICI | | | | | | | |
| 702 | | ȘEF SECȚIE | | ORL | | S | 1,00 | |
| 703 | | | MEDIC PRIMAR | ORL | | S | 1,00 | |
| 704 | | | MEDIC PRIMAR | ORL | | S | 1,00 | |
| 705 | | | MEDIC SPECIALIST | ORL | | S | 1,00 | |
| 706 | | | MEDIC PRIMAR | ORL | | S | 1,00 | |
| 707 | | | MEDIC SPECIALIST | ORL | | S | 1,00 | |
| 708 | | | MEDIC PRIMAR | ORL | | S | 1,00 | |
| | PERSONAL SANITAR | | | | | | | |
| 709 | | ASISTENT MEDICAL ȘEF | | ASISTENȚA MEDICALA GENERALA | | S | 1,00 | |
| 710 | | | ASISTENT MEDICAL | GENERALIST | | PL | 1,00 | |
| 711 | | | ASISTENT MEDICAL PRINCIPAL | MEDICALA | | PL | 1,00 | |
| 712 | | | ASISTENT MEDICAL PRINCIPAL | GENERALIST | | PL | 1,00 | |
| 713 | | | ASISTENT MEDICAL PRINCIPAL | ASISTENȚA MEDICALA GENERALA | | S | 1,00 | |
| 714 | | | ASISTENT MEDICAL PRINCIPAL | GENERALIST | | S | 1,00 | |
| 715 | | | ASISTENT MEDICAL PRINCIPAL | GENERALIST | | S | 1,00 | |
| 716 | | | ASISTENT MEDICAL DEBUTANT | GENERALIST/MEDICALA | | PL/SSD/S | 1,00 | |
| | INFIRMIERE | | | | | | | |
| 717 | | | INFIRMIERĂ | | | G | 1,00 | |
| 718 | | | INFIRMIERĂ | | | G | 1,00 | |
| 719 | | | INFIRMIERĂ | | | G | 1,00 | |
| 720 | | | INFIRMIERĂ DEBUTANT | | | G | 1,00 | |
| 721 | | | INFIRMIERĂ | | | G | 1,00 | |
| | ÎNGRIJITOARE | | | | | | | |
| 722 | | | ÎNGRIJITOARE | | | G | 1,00 | |
| 723 | | | ÎNGRIJITOARE | | | G | 1,00 | |
| 724 | | | ÎNGRIJITOARE | | | G | 1,00 | |
| | COMPARTIMENT CHIRURGIE ORALĂ ȘI MAXILO- FACIALĂ - 8 PATURI (FINANȚATE 8 PATURI) | | | | | | | |
| | MEDICI | | | | | | | |
| 725 | | | MEDIC PRIMAR | CHIRURGIE BUCO MAXILO FACIALĂ | | S | 1,00 | |
| 726 | | | MEDIC PRIMAR | CHIRURGIE BUCO MAXILO FACIALĂ | | S | 1,00 | |
| | PERSONAL SANITAR | | | | | | | |
| 727 | | | ASISTENT MEDICAL PRINCIPAL | PEDIATRIE | | PL | 1,00 | |
| 728 | | | ASISTENT MEDICAL PRINCIPAL | GENERALIST | | PL | 1,00 | |
| | SECȚIA OFTALMOLOGIE - 30 PATURI (FINANȚATE 25 PATURI) | | | | | | | |
| 729 | | ȘEF SECȚIE | | OFTALMOLOGIE | | S | 1,00 | |
| 730 | | | MEDIC PRIMAR | OFTALMOLOGIE | | S | 1,00 | |

| 0 | 1 | 2 | 3 | 4 | 5 | 6 | 7 | 8 |
|-----|---|---|--------------|--------------|---|---|------|---|
| 731 | | | MEDIC PRIMAR | OFTALMOLOGIE | | S | 1,00 | |

| 0 | 1 | 2 | 3 | 4 | 5 | 6 | 7 | 8 |
|--|---|----------------------|----------------------------|--|---|------------|------|---|
| 732 | | | MEDIC PRIMAR | OFTALMOLOGIE | | S | 1,00 | |
| 733 | | | MEDIC PRIMAR | OFTALMOLOGIE | | S | 1,00 | |
| 734 | | | MEDIC PRIMAR | OFTALMOLOGIE | | S | 1,00 | |
| 735 | | | MEDIC PRIMAR | OFTALMOLOGIE | | S | 1,00 | |
| PERSONAL SANITAR | | | | | | | | |
| 736 | | ASISTENT MEDICAL ȘEF | | ASISTENTA MEDICALA GENERALA | | S | 1,00 | |
| 737 | | | ASISTENT MEDICAL PRINCIPAL | ASISTENTA MEDICALA GENERALA | | S | 1,00 | |
| 738 | | | ASISTENT MEDICAL PRINCIPAL | ASISTENTA MEDICALA GENERALA | | S | 1,00 | |
| 739 | | | ASISTENT MEDICAL PRINCIPAL | GENERALIST | | PL | 1,00 | |
| 740 | | | ASISTENT MEDICAL PRINCIPAL | GENERALIST | | PL | 1,00 | |
| 741 | | | ASISTENT MEDICAL PRINCIPAL | ASISTENTA MEDICALA GENERALA | | S | 1,00 | |
| 742 | | | ASISTENT MEDICAL PRINCIPAL | GENERALIST | | PL | 1,00 | |
| 743 | | | ASISTENT MEDICAL DEBUTANT | GENERALIST/MEDICALA | | M/PL/SSD/S | 1,00 | |
| 744 | | | ASISTENT MEDICAL DEBUTANT | GENERALIST/MEDICALA | | M/PL/SSD/S | 1,00 | |
| INFIRMIERE | | | | | | | | |
| 745 | | | INFIRMIERĂ | | | G | 1,00 | |
| 746 | | | INFIRMIERĂ | | | G | 1,00 | |
| 747 | | | INFIRMIERĂ | | | G | 1,00 | |
| 748 | | | INFIRMIERĂ | | | G | 1,00 | |
| 749 | | | INFIRMIERĂ | | | G | 1,00 | |
| ÎNGRIJITOARE | | | | | | | | |
| 750 | | | ÎNGRIJITOARE | | | G | 1,00 | |
| 751 | | | ÎNGRIJITOARE | | | G | 1,00 | |
| 752 | | | ÎNGRIJITOARE | | | G | 1,00 | |
| SECȚIA RECUPERARE, MEDICINĂ FIZICĂ ȘI BALNEOLOGIE - 56 PATURI (FINANȚATE 45 PATURI) | | | | | | | | |
| MEDICI | | | | | | | | |
| 753 | | ȘEF SECȚIE | | BALNEOLOGIE RECUPERARE MEDICALĂ | | S | 1,00 | |
| 754 | | | MEDIC PRIMAR | BALNEOFIZIOLOGIE | | S | 1,00 | |
| 755 | | | MEDIC PRIMAR | BALNEOLOGIE RECUPERARE MEDICALĂ | | S | 1,00 | |
| 756 | | | MEDIC PRIMAR | RECUPERARE, MEDICINĂ FIZICĂ ȘI BALNEOLOGIE | | S | 1,00 | |
| 757 | | | MEDIC PRIMAR | RECUPERARE, MEDICINĂ FIZICĂ ȘI BALNEOLOGIE | | S | 1,00 | |
| 758 | | | MEDIC PRIMAR | RECUPERARE, MEDICINĂ FIZICĂ ȘI BALNEOLOGIE | | S | 1,00 | |
| PERSONAL SANITAR | | | | | | | | |
| 759 | | ASISTENT MEDICAL ȘEF | | ASISTENTA MEDICALA GENERALA | | S | 1,00 | |
| 760 | | | ASISTENT MEDICAL PRINCIPAL | GENERALIST | | PL | 1,00 | |
| 761 | | | ASISTENT MEDICAL PRINCIPAL | GENERALIST | | PL | 1,00 | |
| 762 | | | ASISTENT MEDICAL PRINCIPAL | GENERALIST | | PL | 1,00 | |
| 763 | | | ASISTENT MEDICAL PRINCIPAL | GENERALIST | | PL | 1,00 | |
| 764 | | | ASISTENT MEDICAL PRINCIPAL | ASISTENȚA MEDICALĂ GENERALĂ | | S | 1,00 | |
| 765 | | | ASISTENT MEDICAL PRINCIPAL | ASISTENȚA MEDICALĂ GENERALĂ | | S | 1,00 | |
| 766 | | | ASISTENT MEDICAL PRINCIPAL | GENERALIST | | PL | 1,00 | |
| 767 | | | ASISTENT MEDICAL PRINCIPAL | GENERALIST | | PL | 1,00 | |
| 768 | | | ASISTENT MEDICAL PRINCIPAL | GENERALIST | | PL | 1,00 | |
| 769 | | | ASISTENT MEDICAL DEBUTANT | GENERALIST/MEDICALA | | M/PL/SSD/S | 1,00 | |
| INFIRMIERE | | | | | | | | |
| 770 | | | INFIRMIERĂ | | | G | 1,00 | |

| 0 | 1 | 2 | 3 | 4 | 5 | 6 | 7 | 8 |
|-----|---|---|------------|---|---|---|------|---|
| 771 | | | INFIRMIERA | | | G | 1,00 | |

| 0 | 1 | 2 | 3 | 4 | 5 | 6 | 7 | 8 |
|---|---|----------------------|----------------------------|-----------------------------|---|----|------|---|
| 772 | | | INFIRMIERĂ | | | G | 1,00 | |
| 773 | | | INFIRMIERĂ | | | G | 1,00 | |
| 774 | | | INFIRMIERĂ | | | G | 1,00 | |
| 775 | | | INFIRMIERĂ DEBUTANT | | | G | 1,00 | |
| 776 | | | INFIRMIERĂ DEBUTANT | | | G | 1,00 | |
| 777 | | | INFIRMIERĂ DEBUTANT | | | G | 1,00 | |
| 778 | | | INFIRMIERĂ DEBUTANT | | | G | 1,00 | |
| 779 | | | INFIRMIERĂ DEBUTANT | | | G | 1,00 | |
| 780 | | | INFIRMIERĂ DEBUTANT | | | G | 1,00 | |
| 781 | | | INFIRMIERĂ | | | G | 1,00 | |
| 782 | | | INFIRMIERĂ | | | G | 1,00 | |
| INGRIJITOARE | | | | | | | | |
| 783 | | | INGRIJITOARE | | | G | 1,00 | |
| 784 | | | INGRIJITOARE | | | G | 1,00 | |
| 785 | | | INGRIJITOARE | | | G | 1,00 | |
| 786 | | | INGRIJITOARE | | | G | 1,00 | |
| COMPARTIMENT RECUPERARE MEDICALĂ - 4 PATURI MEDICI | | | | | | | | |
| 787 | | | MEDIC SPECIALIST*** | REUMATOLOGIE | | S | 1,00 | |
| SECȚIA UROLOGIE - 25 PATURI (FINANȚATE 24 PATURI) MEDICI | | | | | | | | |
| 788 | | ȘEF SECȚIE | | UROLOGIE | | S | 1,00 | |
| 789 | | | MEDIC PRIMAR | UROLOGIE | | S | 1,00 | |
| 790 | | | MEDIC PRIMAR | UROLOGIE | | S | 1,00 | |
| 791 | | | MEDIC SPECIALIST | UROLOGIE | | S | 1,00 | |
| 792 | | | MEDIC PRIMAR | UROLOGIE | | S | 1,00 | |
| 793 | | | MEDIC SPECIALIST | UROLOGIE | | S | 1,00 | |
| PERSONAL SANITAR | | | | | | | | |
| 794 | | ASISTENT MEDICAL ȘEF | | ASISTENTĂ MEDICALĂ GENERALĂ | | S | 1,00 | |
| 795 | | | ASISTENT MEDICAL PRINCIPAL | GENERALIST | | S | 1,00 | |
| 796 | | | ASISTENT MEDICAL PRINCIPAL | ASISTENTĂ MEDICALĂ GENERALĂ | | S | 1,00 | |
| 797 | | | ASISTENT MEDICAL PRINCIPAL | ASISTENTĂ MEDICALĂ GENERALĂ | | S | 1,00 | |
| 798 | | | ASISTENT MEDICAL | GENERALIST | | PL | 1,00 | |
| 799 | | | ASISTENT MEDICAL PRINCIPAL | MEDICALĂ | | PL | 1,00 | |
| 800 | | | ASISTENT MEDICAL | ASISTENTĂ MEDICALĂ GENERALĂ | | S | 1,00 | |
| 801 | | | ASISTENT MEDICAL PRINCIPAL | ASISTENTĂ MEDICALĂ GENERALĂ | | S | 1,00 | |
| INFIRMIERE | | | | | | | | |
| 802 | | | INFIRMIERĂ | | | G | 1,00 | |
| 803 | | | INFIRMIERĂ | | | G | 1,00 | |
| 804 | | | INFIRMIERĂ | | | G | 1,00 | |
| 805 | | | INFIRMIERĂ | | | G | 1,00 | |
| 806 | | | INFIRMIERĂ | | | G | 1,00 | |
| INGRIJITOARE | | | | | | | | |
| 807 | | | INGRIJITOARE | | | G | 1,00 | |
| 808 | | | INGRIJITOARE | | | G | 1,00 | |
| SECȚIA BOLI INFECȚIOASE - 55 PATURI, DIN CARE: COMPARTIMENT HIV/SIDA - 5 PATURI (FINANȚATE 29 PATURI) MEDICI | | | | | | | | |
| 809 | | ȘEF SECȚIE | | BOLI INFECȚIOASE | | S | 1,00 | |

| 0 | 1 | 2 | 3 | 4 | 5 | 6 | 7 | 8 |
|-----|---|---|-----------------------------|------------------|---|---|------|---|
| 810 | | | MEDIC REZIDENT (ULTIMUL AN) | BOLI INFECȚIOASE | | S | 1,00 | |

| 0 | 1 | 2 | 3 | 4 | 5 | 6 | 7 | 8 |
|---|---|----------------------|----------------------------|-----------------------------|---|------------|------|---|
| 811 | | | MEDIC SPECIALIST | BOLI INFECȚIOASE | | S | 1,00 | |
| 812 | | | MEDIC SPECIALIST | BOLI INFECȚIOASE | | S | 1,00 | |
| 813 | | | MEDIC PRIMAR | BOLI INFECȚIOASE | | S | 1,00 | |
| PERSONAL SANITAR | | | | | | | | |
| 814 | | ASISTENT MEDICAL SEF | | GENERALIST | | PL | 1,00 | |
| 815 | | | ASISTENT MEDICAL PRINCIPAL | GENERALIST | | PL | 1,00 | |
| 816 | | | ASISTENT MEDICAL PRINCIPAL | GENERALIST | | PL | 1,00 | |
| 817 | | | ASISTENT MEDICAL PRINCIPAL | MEDICALĂ | | PL | 1,00 | |
| 818 | | | ASISTENT MEDICAL PRINCIPAL | MEDICALĂ | | PL | 1,00 | |
| 819 | | | ASISTENT MEDICAL PRINCIPAL | GENERALIST | | PL | 1,00 | |
| 820 | | | ASISTENT MEDICAL PRINCIPAL | ASISTENTĂ MEDICALĂ GENERALĂ | | S | 1,00 | |
| 821 | | | ASISTENT MEDICAL PRINCIPAL | MEDICALĂ | | PL | 1,00 | |
| 822 | | | ASISTENT MEDICAL | GENERALIST | | PL | 1,00 | |
| 823 | | | ASISTENT MEDICAL PRINCIPAL | MEDICALĂ | | PL | 1,00 | |
| 824 | | | ASISTENT MEDICAL PRINCIPAL | GENERALIST | | PL | 1,00 | |
| INFIRMIERE | | | | | | | | |
| 825 | | | INFIRMIERĂ | | | G | 1,00 | |
| 826 | | | INFIRMIERĂ | | | G | 1,00 | |
| 827 | | | INFIRMIERĂ | | | G | 1,00 | |
| 828 | | | INFIRMIERĂ | | | G | 1,00 | |
| 829 | | | INFIRMIERĂ | | | G | 1,00 | |
| ÎNGRIJITOARE | | | | | | | | |
| 830 | | | ÎNGRIJITOARE | | | G | 1,00 | |
| 831 | | | ÎNGRIJITOARE | | | G | 1,00 | |
| 832 | | | ÎNGRIJITOARE | | | G | 1,00 | |
| 833 | | | ÎNGRIJITOARE | | | G | 1,00 | |
| 834 | | | ÎNGRIJITOARE | | | G | 1,00 | |
| COMPARTIMENT HIV/SIDA- 5 PATURI (FINANȚATE 3 PATURI) MEDICI | | | | | | | | |
| 835 | | | MEDIC PRIMAR | BOLI INFECȚIOASE | | S | 1,00 | |
| PERSONAL SANITAR | | | | | | | | |
| 836 | | | ASISTENT MEDICAL | GENERALIST/MEDICALA | | M/PL/SSD/S | 1,00 | |
| 837 | | | ASISTENT MEDICAL | GENERALIST/MEDICALA | | M/PL/SSD/S | 1,00 | |
| 838 | | | ASISTENT MEDICAL | GENERALIST/MEDICALA | | M/PL/SSD/S | 1,00 | |
| INFIRMIERE | | | | | | | | |
| 839 | | | INFIRMIERĂ | | | G | 1,00 | |
| SECȚIA PSIHIATRIE-ACUȚI - 60 PATURI (FINANȚATE 60 PATURI) MEDICI | | | | | | | | |
| 840 | | ȘEF SECȚIE | | PSIHIATRIE | | S | 1,00 | |
| 841 | | | MEDIC PRIMAR | PSIHIATRIE | | S | 1,00 | |
| 842 | | | MEDIC PRIMAR | PSIHIATRIE | | S | 1,00 | |
| 843 | | | MEDIC PRIMAR | PSIHIATRIE | | S | 1,00 | |
| 844 | | | MEDIC PRIMAR | PSIHIATRIE | | S | 1,00 | |
| 845 | | | MEDIC PRIMAR | PSIHIATRIE | | S | 1,00 | |
| 846 | | | MEDIC PRIMAR | PSIHIATRIE | | S | 1,00 | |
| 847 | | | MEDIC SPECIALIST | PSIHIATRIE | | S | 1,00 | |
| 848 | | | MEDIC SPECIALIST | PSIHIATRIE | | S | 1,00 | |
| ALT PERSONAL CU STUDII SUPERIOARE | | | | | | | | |
| 849 | | | PSIHOLOG PRINCIPAL | PSIHOLOGIE CLINICA | | S | 1,00 | |

| 0 | 1 | 2 | 3 | 4 | 5 | 6 | 7 | 8 |
|--|---|----------------------|----------------------------|-----------------------------|---|------------|------|---|
| PERSONAL SANITAR | | | | | | | | |
| 850 | | ASISTENT MEDICAL ȘEF | | ASISTENTĂ MEDICALĂ GENERALĂ | | S | 1,00 | |
| 851 | | | ASISTENT MEDICAL PRINCIPAL | ASISTENTĂ MEDICALĂ GENERALĂ | | S | 1,00 | |
| 852 | | | ASISTENT MEDICAL PRINCIPAL | ASISTENTĂ MEDICALĂ GENERALĂ | | S | 1,00 | |
| 853 | | | ASISTENT MEDICAL PRINCIPAL | ASISTENTĂ MEDICALĂ GENERALĂ | | S | 1,00 | |
| 854 | | | ASISTENT MEDICAL PRINCIPAL | ASISTENTĂ MEDICALĂ GENERALĂ | | S | 1,00 | |
| 855 | | | ASISTENT MEDICAL PRINCIPAL | MEDICALĂ | | PL | 1,00 | |
| 856 | | | ASISTENT MEDICAL PRINCIPAL | GENERALIST | | PL | 1,00 | |
| 857 | | | ASISTENT MEDICAL PRINCIPAL | MEDICALĂ | | PL | 1,00 | |
| 858 | | | ASISTENT MEDICAL PRINCIPAL | GENERALIST | | PL | 1,00 | |
| 859 | | | ASISTENT MEDICAL PRINCIPAL | GENERALIST | | PL | 1,00 | |
| 860 | | | ASISTENT MEDICAL PRINCIPAL | GENERALIST | | S | 1,00 | |
| 861 | | | ASISTENT MEDICAL PRINCIPAL | GENERALIST | | PL | 1,00 | |
| 862 | | | ASISTENT MEDICAL PRINCIPAL | ASISTENTĂ MEDICALĂ GENERALĂ | | S | 1,00 | |
| 863 | | | ASISTENT MEDICAL PRINCIPAL | ASISTENTĂ MEDICALĂ GENERALĂ | | S | 1,00 | |
| 864 | | | ASISTENT MEDICAL PRINCIPAL | GENERALIST | | PL | 1,00 | |
| 865 | | | ASISTENT MEDICAL PRINCIPAL | ASISTENTĂ MEDICALĂ GENERALĂ | | S | 1,00 | |
| 866 | | | ASISTENT MEDICAL DEBUTANT | GENERALIST/MEDICALA | | M/PL/SSD/S | 1,00 | |
| INFIRMIERE | | | | | | | | |
| 867 | | | INFIRMIERĂ | | | G | 1,00 | |
| 868 | | | INFIRMIERĂ DEBUTANT | | | G | 1,00 | |
| 869 | | | INFIRMIERĂ | | | G | 1,00 | |
| 870 | | | INFIRMIERĂ | | | G | 1,00 | |
| 871 | | | INFIRMIERĂ | | | G | 1,00 | |
| 872 | | | INFIRMIERĂ | | | G | 1,00 | |
| 873 | | | INFIRMIERĂ | | | G | 1,00 | |
| 874 | | | INFIRMIERĂ | | | G | 1,00 | |
| ÎNGRIJITOARE | | | | | | | | |
| 875 | | | ÎNGRIJITOARE | | | G | 1,00 | |
| 876 | | | ÎNGRIJITOARE | | | G | 1,00 | |
| 877 | | | ÎNGRIJITOARE | | | G | 1,00 | |
| MUNCITORI NECALIFICAȚI | | | | | | | | |
| 878 | | | MUNCITOR NECALIFICAT | | I | G | 1,00 | |
| 879 | | | MUNCITOR NECALIFICAT | | I | G | 1,00 | |
| 880 | | | MUNCITOR NECALIFICAT | | I | G | 1,00 | |
| 881 | | | MUNCITOR NECALIFICAT | | I | G | 1,00 | |
| 882 | | | MUNCITOR NECALIFICAT | | I | G | 1,00 | |
| SECȚIA ONCOLOGIE MEDICALĂ - 46 PATURI (FINANȚATE 45 PATURI) 24 PATURI APROBATE TEMPORAR MEDICI | | | | | | | | |
| 883 | | ȘEF SECȚIE | | ONCOLOGIE CHIMIOTERAPIE | | S | 1,00 | |
| 884 | | | MEDIC PRIMAR | ONCOLOGIE CHIMIOTERAPIE | | S | 1,00 | |
| 885 | | | MEDIC PRIMAR | ONCOLOGIE MEDICALĂ | | S | 1,00 | |
| 886 | | | MEDIC PRIMAR | ONCOLOGIE | | S | 1,00 | |
| 887 | | | MEDIC SPECIALIST | ONCOLOGIE | | S | 1,00 | |
| 888 | | | MEDIC SPECIALIST | ONCOLOGIE | | S | 1,00 | |
| 889 | | | MEDIC SPECIALIST | ONCOLOGIE MEDICALA | | S | 1,00 | |
| PERSONAL SANITAR | | | | | | | | |
| 890 | | ASISTENT MEDICAL ȘEF | | GENERALIST/MEDICALA | | PL/SSD/S | 1,00 | |
| 891 | | | ASISTENT MEDICAL PRINCIPAL | GENERALIST | | PL | 1,00 | |

| 0 | 1 | 2 | 3 | 4 | 5 | 6 | 7 | 8 |
|-----|---|---|----------------------------|-------------------|---|----|------|---|
| 892 | | | ASISTENT MEDICAL PRINCIPAL | MEDICINĂ GENERALĂ | | PL | 1,00 | |
| 893 | | | ASISTENT MEDICAL PRINCIPAL | GENERALIST | | PL | 1,00 | |

| 0 | 1 | 2 | 3 | 4 | 5 | 6 | 7 | 8 |
|---|---|----------------------|----------------------------|-----------------------------|---|----|------|---|
| 894 | | | ASISTENT MEDICAL PRINCIPAL | OBSTRETRICA GINECOLOGIE | | PL | 1,00 | |
| 895 | | | ASISTENT MEDICAL PRINCIPAL | ASISTENTĂ MEDICALĂ GENERALĂ | | S | 1,00 | |
| 896 | | | ASISTENT MEDICAL PRINCIPAL | ASISTENTĂ MEDICALĂ GENERALĂ | | S | 1,00 | |
| 897 | | | ASISTENT MEDICAL PRINCIPAL | GENERALIST | | PL | 1,00 | |
| 898 | | | ASISTENT MEDICAL PRINCIPAL | GENERALIST | | PL | 1,00 | |
| 899 | | | ASISTENT MEDICAL PRINCIPAL | GENERALIST | | S | 1,00 | |
| 900 | | | ASISTENT MEDICAL PRINCIPAL | GENERALIST | | PL | 1,00 | |
| 901 | | | ASISTENT MEDICAL PRINCIPAL | GENERALIST | | PL | 1,00 | |
| 902 | | | ASISTENT MEDICAL PRINCIPAL | GENERALIST | | S | 1,00 | |
| 903 | | | ASISTENT MEDICAL PRINCIPAL | ASISTENTĂ MEDICALĂ GENERALĂ | | S | 1,00 | |
| 904 | | | ASISTENT MEDICAL PRINCIPAL | GENERALIST | | PL | 1,00 | |
| INFIRMIERE | | | | | | | | |
| 905 | | | INFIRMIERĂ | | | G | 1,00 | |
| 906 | | | INFIRMIERĂ | | | G | 1,00 | |
| 907 | | | INFIRMIERĂ | | | G | 1,00 | |
| 908 | | | INFIRMIERĂ | | | G | 1,00 | |
| 909 | | | INFIRMIERĂ | | | G | 1,00 | |
| 910 | | | INFIRMIERĂ | | | G | 1,00 | |
| 911 | | | INFIRMIERĂ | | | G | 1,00 | |
| INGRIJITOARE | | | | | | | | |
| 912 | | | ÎNGRIJITOARE | | | G | 1,00 | |
| 913 | | | ÎNGRIJITOARE | | | G | 1,00 | |
| 914 | | | ÎNGRIJITOARE | | | G | 1,00 | |
| 915 | | | ÎNGRIJITOARE | | | G | 1,00 | |
| SECȚIA DERMATOVENEROLOGIE - 30 PATURI (FINANȚATE 30 PATURI) MEDICI | | | | | | | | |
| 916 | | ȘEF SECȚIE | | DERMATO VENEROLOGIE | | S | 1,00 | |
| 917 | | | MEDIC PRIMAR | DERMATO VENEROLOGIE | | S | 1,00 | |
| 918 | | | MEDIC PRIMAR | DERMATO-VENERICE | | S | 1,00 | |
| 919 | | | MEDIC PRIMAR | DERMATO VENEROLOGIE | | S | 1,00 | |
| 920 | | | MEDIC PRIMAR | DERMATO VENEROLOGIE | | S | 1,00 | |
| PERSONAL SANITAR | | | | | | | | |
| 921 | | ASISTENT MEDICAL ȘEF | | GENERALIST | | PL | 1,00 | |
| 922 | | | ASISTENT MEDICAL PRINCIPAL | GENERALIST | | PL | 1,00 | |
| 923 | | | ASISTENT MEDICAL | GENERALIST | | PL | 1,00 | |
| 924 | | | ASISTENT MEDICAL PRINCIPAL | MEDICALĂ | | PL | 1,00 | |
| 925 | | | ASISTENT MEDICAL PRINCIPAL | GENERALIST | | PL | 1,00 | |
| 926 | | | ASISTENT MEDICAL PRINCIPAL | GENERALIST | | PL | 1,00 | |
| 927 | | | ASISTENT MEDICAL | GENERALIST | | S | 1,00 | |
| 928 | | | ASISTENT MEDICAL PRINCIPAL | GENERALIST | | PL | 1,00 | |
| 929 | | | ASISTENT MEDICAL PRINCIPAL | ASISTENTĂ MEDICALĂ GENERALĂ | | S | 1,00 | |
| INFIRMIERE | | | | | | | | |
| 930 | | | INFIRMIERĂ | | | G | 1,00 | |
| 931 | | | INFIRMIERĂ | | | G | 1,00 | |
| 932 | | | INFIRMIERĂ | | | G | 1,00 | |
| 933 | | | INFIRMIERĂ | | | G | 1,00 | |
| 934 | | | INFIRMIERĂ | | | G | 1,00 | |
| INGRIJITOARE | | | | | | | | |
| 935 | | | ÎNGRIJITOARE | | | G | 1,00 | |
| 936 | | | ÎNGRIJITOARE | | | G | 1,00 | |

| 0 | 1 | 2 | 3 | 4 | 5 | 6 | 7 | 8 |
|-----|--|----------------------|----------------------------|-----------------------------|---|----|------|---|
| | BLOCURI OPERATOII | | | | | | | |
| | BLOC OPERATOR (STRADA PROGRESULUI) | | | | | | | |
| | PERSONAL SANITAR | | | | | | | |
| 937 | | ASISTENT MEDICAL ȘEF | | MOAȘĂ | | S | 1,00 | |
| 938 | | | MOAȘĂ PRINCIPALĂ | MOAȘĂ | | S | 1,00 | |
| 939 | | | MOAȘĂ PRINCIPALĂ | MOAȘĂ | | S | 1,00 | |
| 940 | | | MOAȘĂ PRINCIPALĂ | MOAȘĂ | | S | 1,00 | |
| 941 | | | MOAȘĂ PRINCIPALĂ | MOAȘĂ | | S | 1,00 | |
| 942 | | | MOAȘĂ PRINCIPALĂ | MOAȘĂ | | S | 1,00 | |
| 943 | | | MOAȘĂ PRINCIPALĂ | MOAȘĂ | | S | 1,00 | |
| 944 | | | MOAȘĂ PRINCIPALĂ | MOAȘĂ | | S | 1,00 | |
| | INFIRMIERE | | | | | | | |
| 945 | | | INFIRMIERĂ | | | G | 1,00 | |
| 946 | | | INFIRMIERĂ | | | G | 1,00 | |
| 947 | | | INFIRMIERĂ | | | G | 1,00 | |
| 948 | | | INFIRMIERĂ | | | G | 1,00 | |
| 949 | | | INFIRMIERĂ DEBUTANT | | | G | 1,00 | |
| 950 | | | INFIRMIERĂ DEBUTANT | | | G | 1,00 | |
| 951 | | | INFIRMIERĂ | | | G | 1,00 | |
| 952 | | | INFIRMIERĂ | | | G | 1,00 | |
| | ÎNGRIJITOARE | | | | | | | |
| 953 | | | ÎNGRIJITOARE | | | G | 1,00 | |
| 954 | | | ÎNGRIJITOARE | | | G | 1,00 | |
| | BRANCARDIERI | | | | | | | |
| 955 | | | BRANCARDIER | | | G | 1,00 | |
| 956 | | | BRANCARDIER | | | G | 1,00 | |
| | BLOC OPERATOR (STRADA TUDOR VLADIMIRESCU) | | | | | | | |
| | PERSONAL SANITAR | | | | | | | |
| 957 | | ASISTENT MEDICAL ȘEF | | ASISTENTĂ MEDICALĂ GENERALĂ | | S | 1,00 | |
| 958 | | | ASISTENT MEDICAL PRINCIPAL | ASISTENTĂ MEDICALĂ GENERALĂ | | S | 1,00 | |
| 959 | | | ASISTENT MEDICAL PRINCIPAL | GENERALIST | | PL | 1,00 | |
| 960 | | | ASISTENT MEDICAL PRINCIPAL | ASISTENTĂ MEDICALĂ GENERALĂ | | S | 1,00 | |
| 961 | | | ASISTENT MEDICAL PRINCIPAL | MEDICALĂ | | PL | 1,00 | |
| 962 | | | ASISTENT MEDICAL PRINCIPAL | MEDICALĂ | | PL | 1,00 | |
| 963 | | | ASISTENT MEDICAL PRINCIPAL | ASISTENTĂ MEDICALĂ GENERALĂ | | S | 1,00 | |
| 964 | | | ASISTENT MEDICAL PRINCIPAL | ASISTENTĂ MEDICALĂ GENERALĂ | | S | 1,00 | |
| 965 | | | ASISTENT MEDICAL PRINCIPAL | ASISTENTĂ MEDICALĂ GENERALĂ | | S | 1,00 | |
| 966 | | | ASISTENT MEDICAL PRINCIPAL | MEDICALĂ | | PL | 1,00 | |
| 967 | | | ASISTENT MEDICAL PRINCIPAL | MEDICALĂ | | PL | 1,00 | |
| 968 | | | ASISTENT MEDICAL PRINCIPAL | GENERALIST | | PL | 1,00 | |
| 969 | | | ASISTENT MEDICAL PRINCIPAL | GENERALIST | | PL | 1,00 | |
| 970 | | | ASISTENT MEDICAL PRINCIPAL | ASISTENTĂ MEDICALĂ GENERALĂ | | S | 1,00 | |
| 971 | | | ASISTENT MEDICAL PRINCIPAL | CHIRURGIE MEDICALĂ | | PL | 1,00 | |
| 972 | | | ASISTENT MEDICAL PRINCIPAL | GENERALIST | | PL | 1,00 | |
| 973 | | | ASISTENT MEDICAL PRINCIPAL | ASISTENTĂ MEDICALĂ GENERALĂ | | S | 1,00 | |
| 974 | | | ASISTENT MEDICAL PRINCIPAL | ASISTENTĂ MEDICALĂ GENERALĂ | | S | 1,00 | |
| 975 | | | ASISTENT MEDICAL PRINCIPAL | GENERALIST | | PL | 1,00 | |
| 976 | | | ASISTENT MEDICAL PRINCIPAL | ASISTENTĂ MEDICALĂ GENERALĂ | | S | 1,00 | |
| 977 | | | ASISTENT MEDICAL PRINCIPAL | GENERALIST | | PL | 1,00 | |
| 978 | | | ASISTENT MEDICAL PRINCIPAL | ASISTENTĂ MEDICALĂ GENERALĂ | | S | 1,00 | |
| 979 | | | ASISTENT MEDICAL PRINCIPAL | MEDICALĂ | | PL | 1,00 | |
| 980 | | | ASISTENT MEDICAL PRINCIPAL | ASISTENTĂ MEDICALĂ GENERALĂ | | S | 1,00 | |

| 0 | 1 | 2 | 3 | 4 | 5 | 6 | 7 | 8 |
|-----|---|---|----------------------------|------------|---|----|------|---|
| 981 | | | ASISTENT MEDICAL PRINCIPAL | GENERALIST | | PL | 1,00 | |

| 0 | 1 | 2 | 3 | 4 | 5 | 6 | 7 | 8 |
|---|---|---|----------------------------|-----------------------------|---|----------|------|---|
| 982 | | | ASISTENT MEDICAL PRINCIPAL | ASISTENTĂ MEDICALĂ GENERALĂ | | S | 1,00 | |
| 983 | | | ASISTENT MEDICAL PRINCIPAL | MEDICALĂ | | PL | 1,00 | |
| 984 | | | ASISTENT MEDICAL PRINCIPAL | ASISTENTĂ MEDICALĂ GENERALĂ | | S | 1,00 | |
| 985 | | | ASISTENT MEDICAL PRINCIPAL | GENERALIST | | PL | 1,00 | |
| 986 | | | ASISTENT MEDICAL PRINCIPAL | ASISTENTĂ MEDICALĂ GENERALĂ | | S | 1,00 | |
| 987 | | | ASISTENT MEDICAL PRINCIPAL | ASISTENTĂ MEDICALĂ GENERALĂ | | S | 1,00 | |
| 988 | | | ASISTENT MEDICAL PRINCIPAL | MEDICALĂ | | PL | 1,00 | |
| 989 | | | ASISTENT MEDICAL PRINCIPAL | GENERALIST | | PL | 1,00 | |
| 990 | | | ASISTENT MEDICAL PRINCIPAL | ASISTENTĂ MEDICALĂ GENERALĂ | | S | 1,00 | |
| 991 | | | ASISTENT MEDICAL PRINCIPAL | ASISTENTĂ MEDICALĂ GENERALĂ | | S | 1,00 | |
| 992 | | | ASISTENT MEDICAL DEBUTANT | GENERALIST | | PL/SSD/S | 1,00 | |
| 993 | | | ASISTENT MEDICAL DEBUTANT | GENERALIST | | PL/SSD/S | 1,00 | |
| 994 | | | ASISTENT MEDICAL DEBUTANT | GENERALIST | | PL/SSD/S | 1,00 | |
| 995 | | | ASISTENT MEDICAL DEBUTANT | GENERALIST | | PL/SSD/S | 1,00 | |
| 996 | | | ASISTENT MEDICAL DEBUTANT | GENERALIST | | PL/SSD/S | 1,00 | |
| INFIRMIERE | | | | | | | | |
| 997 | | | INFIRMIERĂ | | | G | 1,00 | |
| 998 | | | INFIRMIERĂ | | | G | 1,00 | |
| 999 | | | INFIRMIERĂ | | | G | 1,00 | |
| 1000 | | | INFIRMIERĂ | | | G | 1,00 | |
| 1001 | | | INFIRMIERĂ | | | G | 1,00 | |
| 1002 | | | INFIRMIERĂ | | | G | 1,00 | |
| 1003 | | | INFIRMIERĂ | | | G | 1,00 | |
| 1004 | | | INFIRMIERĂ | | | G | 1,00 | |
| 1005 | | | INFIRMIERĂ | | | G | 1,00 | |
| 1006 | | | INFIRMIERĂ | | | G | 1,00 | |
| 1007 | | | INFIRMIERĂ | | | G | 1,00 | |
| 1008 | | | INFIRMIERĂ | | | G | 1,00 | |
| ÎNGRIJITOARE | | | | | | | | |
| 1009 | | | ÎNGRIJITOARE | | | G | 1,00 | |
| 1010 | | | ÎNGRIJITOARE | | | G | 1,00 | |
| 1011 | | | ÎNGRIJITOARE | | | G | 1,00 | |
| 1012 | | | ÎNGRIJITOARE | | | G | 1,00 | |
| BRANCARDIERI | | | | | | | | |
| 1013 | | | BRANCARDIER | | | G | 1,00 | |
| 1014 | | | BRANCARDIER | | | G | 1,00 | |
| 1015 | | | BRANCARDIER | | | G | 1,00 | |
| 1016 | | | BRANCARDIER | | | G | 1,00 | |
| 1017 | | | BRANCARDIER | | | G | 1,00 | |
| CAMERE DE GARDĂ PERSONAL SANITAR | | | | | | | | |
| 1018 | | | ASISTENT MEDICAL PRINCIPAL | ASISTENTĂ MEDICALĂ GENERALĂ | | S | 1,00 | |
| 1019 | | | ASISTENT MEDICAL PRINCIPAL | ASISTENTĂ MEDICALĂ GENERALĂ | | S | 1,00 | |
| 1020 | | | ASISTENT MEDICAL PRINCIPAL | GENERALIST | | PL | 1,00 | |
| 1021 | | | ASISTENT MEDICAL | GENERALIST | | PL | 1,00 | |
| 1022 | | | ASISTENT MEDICAL PRINCIPAL | GENERALIST | | PL | 1,00 | |
| 1023 | | | ASISTENT MEDICAL PRINCIPAL | ASISTENTĂ MEDICALĂ GENERALĂ | | S | 1,00 | |
| 1024 | | | ASISTENT MEDICAL | GENERALIST | | PL | 1,00 | |
| 1025 | | | ASISTENT MEDICAL PRINCIPAL | ASISTENTĂ MEDICALĂ GENERALĂ | | S | 1,00 | |
| 1026 | | | ASISTENT MEDICAL | GENERALIST | | PL | 1,00 | |
| 1027 | | | ASISTENT MEDICAL PRINCIPAL | GENERALIST | | PL | 1,00 | |
| 1028 | | | ASISTENT MEDICAL PRINCIPAL | ASISTENTĂ MEDICALĂ GENERALĂ | | S | 1,00 | |
| 1029 | | | ASISTENT MEDICAL PRINCIPAL | GENERALIST | | PL | 1,00 | |

| 0 | 1 | 2 | 3 | 4 | 5 | 6 | 7 | 8 |
|------|--|---|----------------------------|-----------------------------|---|------------|------|---|
| 1030 | | | ASISTENT MEDICAL PRINCIPAL | MEDICINĂ GENERALĂ | | PL | 1,00 | |
| 1031 | | | ASISTENT MEDICAL PRINCIPAL | ASISTENTĂ MEDICALĂ GENERALĂ | | S | 1,00 | |
| 1032 | | | ASISTENT MEDICAL PRINCIPAL | GENERALIST | | PL | 1,00 | |
| 1033 | | | ASISTENT MEDICAL PRINCIPAL | GENERALIST | | PL | 1,00 | |
| 1034 | | | ASISTENT MEDICAL PRINCIPAL | GENERALIST | | PL | 1,00 | |
| 1035 | | | ASISTENT MEDICAL | GENERALIST | | PL | 1,00 | |
| 1036 | | | ASISTENT MEDICAL PRINCIPAL | GENERALIST | | PL | 1,00 | |
| 1037 | | | ASISTENT MEDICAL | GENERALIST | | PL | 1,00 | |
| 1038 | | | MOAȘĂ PRINCIPALĂ | MOAȘĂ | | S | 1,00 | DESERVEȘTE SECȚIA OBSTERICĂ ȘI GINECOLOGIE |
| 1039 | | | ASISTENT MEDICAL | GENERALIST | | PL | 1,00 | DESERVEȘTE SECȚIA OBSTERICĂ ȘI GINECOLOGIE |
| 1040 | | | ASISTENT MEDICAL PRINCIPAL | GENERALIST | | PL | 1,00 | DESERVEȘTE SECȚIA OBSTERICĂ ȘI GINECOLOGIE |
| 1041 | | | ASISTENT MEDICAL PRINCIPAL | GENERALIST/MEDICALĂ | | M/PL/SSD/S | 1,00 | DESERVEȘTE SECȚIA OBSTERICĂ ȘI GINECOLOGIE |
| 1042 | | | ASISTENT MEDICAL | GENERALIST/MEDICALĂ | | M/PL/SSD/S | 1,00 | DESERVEȘTE SECȚIA OBSTERICĂ ȘI GINECOLOGIE |
| 1043 | | | ASISTENT MEDICAL PRINCIPAL | GENERALIST | | PL | 1,00 | DESERVEȘTE SECȚIA PEDIATRIE |
| 1044 | | | ASISTENT MEDICAL PRINCIPAL | GENERALIST | | PL | 1,00 | DESERVEȘTE SECȚIA PEDIATRIE |
| 1045 | | | ASISTENT MEDICAL PRINCIPAL | GENERALIST | | PL | 1,00 | DESERVEȘTE SECȚIA PEDIATRIE |
| 1046 | | | ASISTENT MEDICAL PRINCIPAL | GENERALIST | | PL | 1,00 | DESERVEȘTE SECȚIA PEDIATRIE |
| 1047 | | | ASISTENT MEDICAL PRINCIPAL | GENERALIST | | PL | 1,00 | DESERVEȘTE SECȚIA PEDIATRIE |
| | BRANCARDIERI | | | | | | | |
| 1048 | | | BRANCARDIER | | | G | 1,00 | |
| 1049 | | | BRANCARDIER | | | G | 1,00 | |
| 1050 | | | BRANCARDIER | | | G | 1,00 | |
| 1051 | | | BRANCARDIER | | | G | 1,00 | |
| 1052 | | | BRANCARDIER | | | G | 1,00 | |
| 1053 | | | BRANCARDIER | | | G | 1,00 | |
| 1054 | | | BRANCARDIER | | | G | 1,00 | |
| 1055 | | | BRANCARDIER | | | G | 1,00 | |
| 1056 | | | BRANCARDIER | | | G | 1,00 | |
| 1057 | | | BRANCARDIER | | | G | 1,00 | |
| | STRUCTURA DE SPITALIZARE DE ZI CLĂDIREA NR.1(CENTRALA) DIN STR. PROGRESULUI NR.18 PERSONAR SANITAR | | | | | | | |
| 1058 | | | ASISTENT MEDICAL | GENERALIST | | S | 1,00 | |
| 1059 | | | ASISTENT MEDICAL PRINCIPAL | GENERALIST | | PL | 1,00 | |
| 1060 | | | ASISTENT MEDICAL | GENERALIST/MEDICALĂ | | M/PL/SSD/S | 1,00 | |
| | INGRIJITOARE | | | | | | | |

| 0 | 1 | 2 | 3 | 4 | 5 | 6 | 7 | 8 |
|------|---|---|--------------|---|---|---|------|---|
| 1061 | | | ÎNGRIJITOARE | | | G | 1,00 | |

| 0 | 1 | 2 | 3 | 4 | 5 | 6 | 7 | 8 |
|------|--|----------------------|-------------------------------|-----------------------------|---|----|------|---|
| | CLĂDIRA NR.2 DIN STR. TUDOR VLADIMIRESCU NR. 17 | | | | | | | |
| 1062 | | | ASISTENT MEDICAL PRINCIPAL | GENERALIST | | PL | 1,00 | |
| | STERILIZĂRI PERSONAL SANITAR | | | | | | | |
| 1063 | | ASISTENT MEDICAL ȘEF | | ASISTENTĂ MEDICALĂ GENERALĂ | | S | 1,00 | |
| 1064 | | | ASISTENT MEDICAL PRINCIPAL | ASISTENTĂ MEDICALĂ GENERALĂ | | S | 1,00 | |
| 1065 | | | ASISTENT MEDICAL PRINCIPAL | GENERALIST | | PL | 1,00 | |
| 1066 | | | ASISTENT MEDICAL PRINCIPAL | GENERALIST | | PL | 1,00 | |
| 1067 | | | ASISTENT MEDICAL PRINCIPAL | MEDICALĂ | | PL | 1,00 | |
| 1068 | | | ASISTENT MEDICAL PRINCIPAL | GENERALIST | | S | 1,00 | |
| 1069 | | | ASISTENT MEDICAL PRINCIPAL | MEDICALĂ | | PL | 1,00 | |
| 1070 | | | ASISTENT MEDICAL PRINCIPAL | ASISTENTĂ MEDICALĂ GENERALĂ | | S | 1,00 | |
| 1071 | | | ASISTENT MEDICAL PRINCIPAL | GENERALIST | | PL | 1,00 | |
| 1072 | | | ASISTENT MEDICAL PRINCIPAL | GENERALIST | | PL | 1,00 | |
| 1073 | | | ASISTENT MEDICAL PRINCIPAL | GENERALIST | | PL | 1,00 | |
| 1074 | | | ASISTENT MEDICAL PRINCIPAL | MEDICALĂ | | PL | 1,00 | |
| 1075 | | | ASISTENT MEDICAL PRINCIPAL | MEDICALĂ | | PL | 1,00 | |
| 1076 | | | ASISTENT MEDICAL PRINCIPAL | GENERALIST | | PL | 1,00 | |
| 1077 | | | ASISTENT MEDICAL PRINCIPAL | GENERALIST | | PL | 1,00 | |
| 1078 | | | ASISTENT MEDICAL PRINCIPAL | GENERALIST | | PL | 1,00 | |
| 1079 | | | SORA MEDICALA | MEDICALĂ | | M | 1,00 | |
| 1080 | | | ASISTENT MEDICAL PRINCIPAL | ASISTENTĂ MEDICALĂ GENERALĂ | | S | 1,00 | |
| | INGRIJITOARE | | | | | | | |
| 1081 | | | ÎNGRIJITOARE | | | G | 1,00 | |
| | BIROU DE INTERNARI PERSONAL SANITAR | | | | | | | |
| 1082 | | | REGISTRATOR MEDICAL PRINCIPAL | | | M | 1,00 | |
| 1083 | | | REGISTRATOR MEDICAL PRINCIPAL | | | M | 1,00 | |
| 1084 | | | REGISTRATOR MEDICAL PRINCIPAL | | | M | 1,00 | |
| 1085 | | | REGISTRATOR MEDICAL DEBUTANT | | | M | 1,00 | |
| 1086 | | | REGISTRATOR MEDICAL DEBUTANT | | | M | 1,00 | |
| | DIETETICA PERSONAL SANITAR | | | | | | | |
| 1087 | | | ASISTENT MEDICAL PRINCIPAL | ASISTENTĂ MEDICALĂ GENERALĂ | | S | 1,00 | |
| 1088 | | | ASISTENT MEDICAL PRINCIPAL | ASISTENTĂ MEDICALĂ GENERALĂ | | S | 1,00 | |
| 1089 | | | ASISTENT MEDICAL | NUTRIȚIE ȘI DIETETICA | | S | 1,00 | |
| | FARMACIE - STR. PROGRESULUI NR.18 ALT PERSONAL CU STUDII SUPERIOARE | | | | | | | |
| 1090 | | FARMACIST ȘEF | | FARMACIE | | S | 1,00 | |
| 1091 | | | FARMACIST | FARMACIE | | S | 1,00 | |
| 1092 | | | FARMACIST | FARMACIE | | S | 1,00 | |
| | PERSONAL SANITAR | | | | | | | |
| 1093 | | | ASISTENT MEDICAL | FARMACIE | | PL | 1,00 | |
| 1094 | | | ASISTENT MEDICAL | FARMACIE | | PL | 1,00 | |
| 1095 | | | ASISTENT MEDICAL PRINCIPAL | FARMACIE | | PL | 1,00 | |
| 1096 | | | ASISTENT FARMACIE PRINCIPAL | FARMACIE | | S | 1,00 | |
| 1097 | | | ASISTENT MEDICAL PRINCIPAL | FARMACIE | | PL | 1,00 | |
| 1098 | | | ASISTENT MEDICAL | FARMACIE | | PL | 1,00 | |
| | INGRIJITOARE | | | | | | | |
| 1099 | | | INGRIJITOARE | | | G | 1,00 | |

| 0 | 1 | 2 | 3 | 4 | 5 | 6 | 7 | 8 |
|------|---|----------------------|------------------------------|--------------------------------|---|----|------|---|
| | PUNCT DE LUCRU FARMACEUTIC NR.1- STR. A.I.CUZA NR. 1 ALT PERSONAL CU STUDII SUPERIOARE | | | | | | | |
| 1100 | | | FARMACIST | FARMACIE | | S | 1,00 | |
| | PERSONAL SANITAR | | | | | | | |
| 1101 | | | ASISTENT MEDICAL PRINCIPAL | FARMACIE | | PL | 1,00 | |
| 1102 | | | ASISTENT MEDICAL | FARMACIE | | PL | 1,00 | |
| 1103 | | | ASISTENT FARMACIE PRINCIPAL | FARMACIE | | S | 1,00 | |
| | INGRIJITOARE | | | | | | | |
| 1104 | | | INGRIJITOARE | | | G | 1,00 | |
| | VLADIMIRESCU NR.17 ALT PERSONAL CU STUDII SUPERIOARE | | | | | | | |
| 1105 | | | FARMACIST SPECIALIST | FARMACIE | | S | 1,00 | |
| 1106 | | | FARMACIST PRIMAR | FARMACIE CLINICA | | S | 1,00 | |
| | PERSONAL SANITAR | | | | | | | |
| 1107 | | | ASISTENT FARMACIE | ASISTENT FARMACIE | | S | 1,00 | |
| 1108 | | | ASISTENT MEDICAL PRINCIPAL | ASISTENT FARMACIE | | S | 1,00 | |
| 1109 | | | ASISTENT MEDICAL PRINCIPAL | ASISTENT FARMACIE | | S | 1,00 | |
| 1110 | | | ASISTENT FARMACIE PRINCIPAL | FARMACIE | | S | 1,00 | |
| 1111 | | | ASISTENT MEDICAL PRINCIPAL | ASISTENT FARMACIE | | S | 1,00 | |
| 1112 | | | ASISTENT MEDICAL PRINCIPAL** | ASISTENT FARMACIE | | S | 2,00 | |
| | INGRIJITOARE | | | | | | | |
| 1113 | | | INGRIJITOARE | | | G | 1,00 | |
| | LABORATOR ANALIZE MEDICALE MEDICI | | | | | | | |
| 1114 | | ŞEF LABORATOR | | LABORATOR CLINIC | | S | 1,00 | |
| 1115 | | | MEDIC PRIMAR | LABORATOR CLINIC | | S | 1,00 | |
| 1116 | | | MEDIC PRIMAR | MEDICINĂ DE LABORATOR | | S | 1,00 | |
| 1117 | | | MEDIC PRIMAR | LABORATOR | | S | 1,00 | |
| 1118 | | | MEDIC PRIMAR | LABORATOR CLINIC | | S | 1,00 | |
| 1119 | | | MEDIC PRIMAR | LABORATOR CLINIC | | S | 1,00 | |
| 1120 | | | MEDIC SPECIALIST | LABORATOR CLINIC | | S | 1,00 | |
| 1121 | | | MEDIC SPECIALIST | LABORATOR CLINIC | | S | 1,00 | |
| | ALT PERSONAL CU STUDII SUPERIOARE | | | | | | | |
| 1122 | | | BIOLOG PRINCIPAL | | | S | 1,00 | |
| 1123 | | | CHIMIST PRINCIPAL | BIOCHIMIE CLINICĂ | | S | 1,00 | |
| 1124 | | | CHIMIST PRINCIPAL | CHIMIE | | S | 1,00 | |
| 1125 | | | CHIMIST PRINCIPAL | CHIMIE | | S | 1,00 | |
| 1126 | | | BIOLOG | | | S | 1,00 | |
| 1127 | | | CHIMIST SPECIALIST | BIOCHIMIE CLINICĂ | | S | 1,00 | |
| 1128 | | | CHIMIST PRINCIPAL | CHIMIE-FIZICA | | S | 1,00 | |
| 1129 | | | CHIMIST PRINCIPAL | BIOCHIMIE MEDICALĂ | | S | 1,00 | |
| 1130 | | | BIOLOG | | | S | 1,00 | |
| 1131 | | | BIOLOG | | | S | 1,00 | |
| 1132 | | | BIOLOG PRINCIPAL | ECOLOGIA SI PROTECTIA MEDIULUI | | S | 1,00 | |
| 1133 | | | BIOLOG PRINCIPAL | BIOLOGIE MEDICALA | | S | 1,00 | |
| 1134 | | | BIOLOG | | | S | 1,00 | |
| | PERSONAL SANITAR | | | | | | | |
| 1135 | | ASISTENT MEDICAL ŞEF | | LABORATOR | | S | 1,00 | |
| 1136 | | | ASISTENT MEDICAL PRINCIPAL | ASISTENTĂ MEDICALĂ GENERALĂ | | S | 1,00 | |
| 1137 | | | ASISTENT MEDICAL PRINCIPAL | LABORATOR | | S | 1,00 | |
| 1138 | | | ASISTENT MEDICAL PRINCIPAL | LABORATOR | | PL | 1,00 | |

| 0 | 1 | 2 | 3 | 4 | 5 | 6 | 7 | 8 |
|------|---|---|----------------------------|-----------|---|----|------|---|
| 1139 | | | ASISTENT MEDICAL PRINCIPAL | LABORATOR | | PL | 1,00 | |

| 0 | 1 | 2 | 3 | 4 | 5 | 6 | 7 | 8 |
|------|--|---------------|-----------------------------|-----------------------------------|---|------------|------|---|
| 1140 | | | ASISTENT MEDICAL PRINCIPAL | LABORATOR | | PL | 1,00 | |
| 1141 | | | ASISTENT MEDICAL PRINCIPAL | LABORATOR | | PL | 1,00 | |
| 1142 | | | ASISTENT MEDICAL PRINCIPAL | LABORATOR | | PL | 1,00 | |
| 1143 | | | ASISTENT MEDICAL PRINCIPAL | LABORATOR | | PL | 1,00 | |
| 1144 | | | ASISTENT MEDICAL PRINCIPAL | GENERALIST | | PL | 1,00 | |
| 1145 | | | ASISTENT MEDICAL PRINCIPAL | LABORATOR | | PL | 1,00 | |
| 1146 | | | ASISTENT MEDICAL PRINCIPAL | LABORATOR | | PL | 1,00 | |
| 1147 | | | ASISTENT MEDICAL PRINCIPAL | LABORATOR | | PL | 1,00 | |
| 1148 | | | ASISTENT MEDICAL PRINCIPAL | LABORATOR | | S | 1,00 | |
| 1149 | | | ASISTENT MEDICAL PRINCIPAL | LABORATOR | | PL | 1,00 | |
| 1150 | | | ASISTENT MEDICAL PRINCIPAL | LABORATOR | | PL | 1,00 | |
| 1151 | | | ASISTENT MEDICAL PRINCIPAL | LABORATOR | | S | 1,00 | |
| 1152 | | | ASISTENT MEDICAL PRINCIPAL | LABORATOR | | PL | 1,00 | |
| 1153 | | | ASISTENT MEDICAL PRINCIPAL | LABORATOR | | PL | 1,00 | |
| 1154 | | | ASISTENT MEDICAL PRINCIPAL | LABORATOR | | PL | 1,00 | |
| 1155 | | | ASISTENT MEDICAL PRINCIPAL | ASISTENTĂ MEDICALĂ GENERALĂ | | S | 1,00 | |
| 1156 | | | ASISTENT MEDICAL PRINCIPAL | LABORATOR | | PL | 1,00 | |
| 1157 | | | ASISTENT MEDICAL PRINCIPAL | LABORATOR | | PL | 1,00 | |
| 1158 | | | ASISTENT MEDICAL PRINCIPAL | LABORATOR | | PL | 1,00 | |
| 1159 | | | ASISTENT MEDICAL PRINCIPAL | ASISTENTĂ MEDICALĂ GENERALĂ | | S | 1,00 | |
| 1160 | | | ASISTENT MEDICAL PRINCIPAL | LABORATOR | | PL | 1,00 | |
| 1161 | | | ASISTENT MEDICAL PRINCIPAL | LABORATOR | | PL | 1,00 | |
| 1162 | | | ASISTENT MEDICAL PRINCIPAL | GENERALIST | | PL | 1,00 | |
| 1163 | | | ASISTENT MEDICAL | GENERALIST | | PL | 1,00 | |
| 1164 | | | ASISTENT MEDICAL | LABORATOR/GENERALIST | | M/PL/SSD/S | 1,00 | |
| 1165 | | | ASISTENT MEDICAL | LABORATOR/GENERALIST | | M/PL/SSD/S | 1,00 | |
| | INGRIJITOARE | | | | | | | |
| 1166 | | | INGRIJITOARE | | | G | 1,00 | |
| 1167 | | | INGRIJITOARE | | | G | 1,00 | |
| 1168 | | | INGRIJITOARE | | | G | 1,00 | |
| 1169 | | | INGRIJITOARE | | | G | 1,00 | |
| | LABORATORUL DE RADIOLOGIE ȘI IMAGISTICĂ MEDICALĂ (CT și RMN) MEDICI | | | | | | | |
| 1170 | | ȘEF LABORATOR | | RADIODIAGNOSTIC | | S | 1,00 | |
| 1171 | | | MEDIC PRIMAR | RADIODIAGNOSTIC | | S | 1,00 | |
| 1172 | | | MEDIC PRIMAR | RADIODIAGNOSTIC | | S | 1,00 | |
| 1173 | | | MEDIC PRIMAR | RADIODIAGNOSTIC | | S | 1,00 | |
| 1174 | | | MEDIC SPECIALIST | RADIOLOGIE ȘI IMAGISTICĂ MEDICALĂ | | S | 1,00 | |
| 1175 | | | MEDIC PRIMAR | RADIOLOGIE | | S | 1,00 | |
| 1176 | | | MEDIC PRIMAR | RADIODIAGNOSTIC | | S | 1,00 | |
| 1177 | | | MEDIC PRIMAR | RADIODIAGNOSTIC | | S | 1,00 | |
| 1178 | | | MEDIC SPECIALIST | RADIODIAGNOSTIC | | S | 1,00 | |
| 1179 | | | MEDIC PRIMAR | RADIOLOGIE ȘI IMAGISTICĂ MEDICALĂ | | S | 1,00 | |
| 1180 | | | MEDIC PRIMAR | RADIOLOGIE ȘI IMAGISTICĂ MEDICALĂ | | S | 1,00 | |
| 1181 | | | MEDIC PRIMAR | RADIOLOGIE ȘI IMAGISTICĂ MEDICALĂ | | S | 1,00 | |
| 1182 | | | MEDIC SPECIALIST | RADIOLOGIE | | S | 1,00 | |
| 1183 | | | MEDIC SPECIALIST | RADIOLOGIE | | S | 1,00 | |
| 1184 | | | MEDIC SPECIALIST** | RADIOLOGIE ȘI IMAGISTICĂ MEDICALĂ | | S | 1,00 | |
| 1185 | | | MEDIC REZIDENT (ULTIMUL AN) | | | S | 1,00 | |
| 1186 | | | MEDIC REZIDENT (ULTIMUL AN) | | | S | 1,00 | |
| 1187 | | | MEDIC SPECIALIST | | | S | 1,00 | |

| 0 | 1 | 2 | 3 | 4 | 5 | 6 | 7 | 8 |
|------|---|---|------------------|---|---|---|------|---|
| 1188 | | | MEDIC SPECIALIST | | | S | 1,00 | |

| 0 | 1 | 2 | 3 | 4 | 5 | 6 | 7 | 8 |
|--|---|----------------------|----------------------------|-----------------------------|---|----|------|---|
| 1189 | | | MEDIC SPECIALIST | | | S | 1,00 | |
| 1190 | | | MEDIC PRIMAR | | | S | 1,00 | |
| ALT PERSONAL CU STUDII SUPERIOARE | | | | | | | | |
| 1191 | | | FIZICIAN MEDICAL | FIZICA MEDICALA | | S | 1,00 | |
| 1192 | | | FIZICIAN MEDICAL | FIZICA MEDICALA | | S | 1,00 | |
| PERSONAL SANITAR | | | | | | | | |
| 1193 | | ASISTENT MEDICAL SEF | | RADIOLOGIE | | PL | 1,00 | |
| 1194 | | | ASISTENT MEDICAL PRINCIPAL | RADIOLOGIE | | PL | 1,00 | |
| 1195 | | | ASISTENT MEDICAL PRINCIPAL | GENERALIST | | PL | 1,00 | |
| 1196 | | | ASISTENT MEDICAL PRINCIPAL | RADIOLOGIE | | PL | 1,00 | |
| 1197 | | | ASISTENT MEDICAL | RADIOLOGIE | | PL | 1,00 | |
| 1198 | | | ASISTENT MEDICAL PRINCIPAL | RADIOLOGIE | | PL | 1,00 | |
| 1199 | | | ASISTENT MEDICAL PRINCIPAL | RADIOLOGIE | | PL | 1,00 | |
| 1200 | | | ASISTENT MEDICAL PRINCIPAL | RADIOLOGIE | | PL | 1,00 | |
| 1201 | | | ASISTENT MEDICAL PRINCIPAL | RADIOLOGIE | | PL | 1,00 | |
| 1202 | | | ASISTENT MEDICAL PRINCIPAL | RADIOLOGIE | | PL | 1,00 | |
| 1203 | | | ASISTENT MEDICAL PRINCIPAL | RADIOLOGIE | | PL | 1,00 | |
| 1204 | | | ASISTENT MEDICAL PRINCIPAL | RADIOLOGIE | | PL | 1,00 | |
| 1205 | | | ASISTENT MEDICAL PRINCIPAL | RADIOLOGIE | | PL | 1,00 | |
| 1206 | | | ASISTENT MEDICAL PRINCIPAL | RADIOLOGIE | | PL | 1,00 | |
| 1207 | | | ASISTENT MEDICAL PRINCIPAL | RADIOLOGIE | | PL | 1,00 | |
| 1208 | | | ASISTENT MEDICAL PRINCIPAL | RADIOLOGIE | | PL | 1,00 | |
| 1209 | | | ASISTENT MEDICAL PRINCIPAL | RADIOLOGIE | | PL | 1,00 | |
| 1210 | | | ASISTENT MEDICAL PRINCIPAL | RADIOLOGIE | | PL | 1,00 | |
| 1211 | | | ASISTENT MEDICAL PRINCIPAL | RADIOLOGIE | | PL | 1,00 | |
| 1212 | | | ASISTENT MEDICAL PRINCIPAL | RADIOLOGIE | | PL | 1,00 | |
| 1213 | | | ASISTENT MEDICAL | RADIOLOGIE | | PL | 1,00 | |
| 1214 | | | ASISTENT MEDICAL PRINCIPAL | RADIOLOGIE | | PL | 1,00 | |
| 1215 | | | ASISTENT MEDICAL PRINCIPAL | RADIOLOGIE | | PL | 1,00 | |
| 1216 | | | ASISTENT MEDICAL PRINCIPAL | RADIOLOGIE | | PL | 1,00 | |
| 1217 | | | ASISTENT MEDICAL PRINCIPAL | RADIOLOGIE | | PL | 1,00 | |
| 1218 | | | ASISTENT MEDICAL PRINCIPAL | RADIOLOGIE | | PL | 1,00 | |
| 1219 | | | ASISTENT MEDICAL PRINCIPAL | ASISTENȚĂ MEDICALĂ GENERALĂ | | S | 1,00 | |
| 1220 | | | ASISTENT MEDICAL PRINCIPAL | RADIOLOGIE | | PL | 1,00 | |
| 1221 | | | ASISTENT MEDICAL PRINCIPAL | RADIOLOGIE | | PL | 1,00 | |
| 1222 | | | ASISTENT MEDICAL | RADIOLOGIE | | PL | 1,00 | |
| 1223 | | | ASISTENT MEDICAL | RADIOLOGIE | | PL | 1,00 | |
| 1224 | | | ASISTENT MEDICAL DEBUTANT | RADIOLOGIE | | PL | 1,00 | |
| 1225 | | | ASISTENT MEDICAL PRINCIPAL | RADIOLOGIE | | PL | 1,00 | |
| 1226 | | | ASISTENT MEDICAL PRINCIPAL | RADIOLOGIE | | PL | 1,00 | |
| 1227 | | | ASISTENT MEDICAL DEBUTANT | RADIOLOGIE | | PL | 1,00 | |
| INGRIJITOARE | | | | | | | | |
| 1228 | | | INGRIJITOARE | | | G | 1,00 | |
| 1229 | | | INGRIJITOARE | | | G | 1,00 | |
| 1230 | | | INGRIJITOARE | | | G | 1,00 | |
| 1231 | | | INGRIJITOARE | | | G | 1,00 | |
| SERVICIUL ANATOMIE PATOLOGICĂ (Compartiment citologie, Compartiment histopatologie, Compartiment prosectură) MEDICI | | | | | | | | |
| 1232 | | ȘEF SERVICIU | | ANATOMIE PATOLOGICĂ | | S | 1,00 | |
| 1233 | | | MEDIC PRIMAR | ANATOMIE PATOLOGICĂ | | S | 1,00 | |
| 1234 | | | MEDIC PRIMAR | ANATOMIE PATOLOGICĂ | | S | 1,00 | |

| 0 | 1 | 2 | 3 | 4 | 5 | 6 | 7 | 8 |
|--|---|---------------|-------------------------------|-----------------------------|---|------------|------|---|
| 1235 | | | MEDIC SPECIALIST | ANATOMIE PATOLOGICĂ | | S | 1,00 | |
| 1236 | | | MEDIC SPECIALIST | ANATOMIE PATOLOGICĂ | | S | 1,00 | |
| 1237 | | | MEDIC SPECIALIST | ANATOMIE PATOLOGICĂ | | S | 1,00 | |
| PERSONAL SANITAR | | | | | | | | |
| 1238 | | | ASISTENT MEDICAL PRINCIPAL | LABORATOR | | PL | 1,00 | |
| 1239 | | | ASISTENT MEDICAL PRINCIPAL | ASISTENTĂ MEDICALĂ GENERALĂ | | S | 1,00 | |
| 1240 | | | ASISTENT MEDICAL PRINCIPAL | MEDICALĂ | | PL | 1,00 | |
| 1241 | | | ASISTENT MEDICAL PRINCIPAL | LABORATOR | | PL | 1,00 | |
| 1242 | | | ASISTENT MEDICAL PRINCIPAL | ASISTENTĂ MEDICALĂ GENERALĂ | | S | 1,00 | |
| 1243 | | | ASISTENT MEDICAL PRINCIPAL | GENERALIST | | PL | 1,00 | |
| 1244 | | | ASISTENT MEDICAL PRINCIPAL | ASISTENTĂ MEDICALĂ GENERALĂ | | S | 1,00 | |
| 1245 | | | ASISTENT MEDICAL PRINCIPAL | MEDICALĂ | | PL | 1,00 | |
| 1246 | | | AUTOPSIER PRINCIPAL | | | M | 1,00 | |
| 1247 | | | AUTOPSIER | | | M | 1,00 | |
| INGRIJITOARE | | | | | | | | |
| 1248 | | | INGRIJITOARE | | | G | 1,00 | |
| LABORATOR EXPLORARI FUNCȚIONALE MEDICI | | | | | | | | |
| 1249 | | SEF LABORATOR | | MEDICINA INTERNA | | S | 1,00 | |
| 1250 | | | MEDIC SPECIALIST | MEDICINA INTERNA | | S | 1,00 | |
| 1251 | | | MEDIC SPECIALIST | MEDICINA INTERNA | | S | 1,00 | |
| PERSONAL SANITAR | | | | | | | | |
| 1252 | | | ASISTENT MEDICAL PRINCIPAL | GENERALIST | | PL | 1,00 | |
| 1253 | | | ASISTENT MEDICAL PRINCIPAL | GENERALIST | | PL | 1,00 | |
| 1254 | | | ASISTENT MEDICAL PRINCIPAL | MEDICALĂ | | PL | 1,00 | |
| 1255 | | | ASISTENT MEDICAL PRINCIPAL | GENERALIST | | PL | 1,00 | |
| 1256 | | | ASISTENT MEDICAL PRINCIPAL | GENERALIST | | PL | 1,00 | |
| LABORATOR DE RECUPERARE, MEDICINA FIZICĂ ȘI BALNEOLOGIE (bază de tratament) ALT PERSONAL CU STUDII SUPERIOARE | | | | | | | | |
| 1257 | | | FIZIOKINETOTERAPEUT PRINCIPAL | FIZIOKINETOTERAPIE | | S | 1,00 | |
| 1258 | | | KINETOTERAPEUT PRINCIPAL | KINETOTERAPIE | | S | 1,00 | |
| 1259 | | | KINETOTERAPEUT | FIZIOKINETOTERAPIE | | S | 1,00 | |
| 1260 | | | KINETOTERAPEUT DEBUTANT | FIZIOKINETOTERAPIE | | S | 1,00 | |
| PERSONAL SANITAR | | | | | | | | |
| 1261 | | | ASISTENT MEDICAL DEBUTANT | BALNEOFIZIOTERAPIE | | M/PL/SSD/S | 1,00 | |
| 1262 | | | ASISTENT MEDICAL PRINCIPAL | BALNEOFIZIOTERAPIE | | M/PL/SSD/S | 1,00 | |
| 1263 | | | ASISTENT MEDICAL DEBUTANT | BALNEOFIZIOTERAPIE | | M/PL/SSD/S | 1,00 | |
| 1264 | | | ASISTENT MEDICAL PRINCIPAL | ASISTENTĂ MEDICALĂ GENERALĂ | | S | 1,00 | |
| 1265 | | | ASISTENT MEDICAL PRINCIPAL | MEDICALĂ (MASSEUR) | | PL | 1,00 | |
| 1266 | | | ASISTENT MEDICAL PRINCIPAL | BALNEOFIZIOTERAPIE | | PL | 1,00 | |
| 1267 | | | ASISTENT MEDICAL PRINCIPAL | BALNEOFIZIOTERAPIE | | PL | 1,00 | |
| 1268 | | | ASISTENT MEDICAL PRINCIPAL | BALNEOFIZIOTERAPIE | | S | 1,00 | |
| 1269 | | | ASISTENT MEDICAL PRINCIPAL | BALNEOFIZIOTERAPIE | | PL | 1,00 | |
| 1270 | | | ASISTENT MEDICAL PRINCIPAL | MEDICALĂ(MASSEUR) | | PL | 1,00 | |
| 1271 | | | ASISTENT MEDICAL PRINCIPAL | BALNEOFIZIOTERAPIE | | PL | 1,00 | |
| 1272 | | | ASISTENT MEDICAL PRINCIPAL | BALNEOFIZIOTERAPIE | | PL | 1,00 | |
| 1273 | | | MASSEUR | | | M/PL/SSD/S | 1,00 | |
| 1274 | | | ASISTENT MEDICAL DEBUTANT | MASSEUR | | M/PL/SSD/S | 1,00 | |
| INGRIJITOARE | | | | | | | | |
| 1275 | | | INGRIJITOARE | | | G | 1,00 | |

| 0 | 1 | 2 | 3 | 4 | 5 | 6 | 7 | 8 |
|------|---|--------------|----------------------------|---|---|------------|------|---|
| | SERVICIUL SPECIALIZAT DE PREVENIRE A INFECȚIILOR ASOCIATE ASISTENȚEI MEDICALE MEDICI | | | | | | | |
| 1276 | | SEF SERVICIU | | EPIDEMIOLOGIE | | S | 1,00 | |
| 1277 | | | MEDIC PRIMAR | EPIDEMIOLOGIE | | S | 1,00 | |
| 1278 | | | MEDIC PRIMAR | EPIDEMIOLOGIE | | S | 1,00 | |
| 1279 | | | MEDIC SPECIALIST** | EPIDEMIOLOGIE | | S | 1,00 | |
| 1280 | | | MEDIC SPECIALIST | BOLI INFECȚIOASE | | S | 1,00 | |
| | PERSONAL SANITAR | | | | | | | |
| 1281 | | | ASISTENT MEDICAL PRINCIPAL | IGIENĂ | | PL | 1,00 | |
| 1282 | | | ASISTENT MEDICAL PRINCIPAL | IGIENĂ | | PL | 1,00 | |
| 1283 | | | ASISTENT MEDICAL | GENERALIST | | S | 1,00 | |
| 1284 | | | ASISTENT MEDICAL PRINCIPAL | IGIENĂ | | PL | 1,00 | |
| | INFIRMIERE | | | | | | | |
| 1285 | | | INFIRMIERĂ | | | G | 1,00 | |
| | CABINET DIABET ZAHARAT, NUTRIȚIE ȘI BOLI METABOLICE MEDICI | | | | | | | |
| 1286 | | | MEDIC SPECIALIST | DIABET ZAHARAT, NUTRIȚIE ȘI BOLI METABOLICE | | S | 1,00 | |
| 1287 | | | MEDIC SPECIALIST | DIABET ZAHARAT, NUTRIȚIE ȘI BOLI METABOLICE | | S | 1,00 | |
| | PERSONAL SANITAR | | | | | | | |
| 1288 | | | ASISTENT MEDICAL PRINCIPAL | GENERALIST/MEDICALĂ | | PL | 1,00 | |
| 1289 | | | ASISTENT MEDICAL PRINCIPAL | ASISTENȚA MEDICALĂ GENERALĂ | | S | 1,00 | |
| | CABINET ONCOLOGIE MEDICALĂ MEDICI | | | | | | | |
| 1290 | | | MEDIC PRIMAR | ONCOLOGIE CHIMIOTERAPIE | | S | 1,00 | |
| | PERSONAL SANITAR | | | | | | | |
| 1291 | | | ASISTENT MEDICAL PRINCIPAL | ASISTENȚA MEDICALĂ GENERALĂ | | S | 1,00 | |
| | CABINET BOLI INFECȚIOASE MEDICI | | | | | | | |
| 1292 | | | MEDIC PRIMAR | BOLI INFECȚIOASE | | S | 1,00 | |
| | PERSONAL SANITAR | | | | | | | |
| 1293 | | | ASISTENT MEDICAL PRINCIPAL | ASISTENȚA MEDICALĂ GENERALĂ | | S | 1,00 | |
| | CABINET MEDICINA MUNCII MEDICI | | | | | | | |
| 1294 | | | MEDIC SPECIALIST | MEDICINA MUNCII | | S | 1,00 | |
| 1295 | | | MEDIC SPECIALIST | MEDICINA MUNCII | | S | 1,00 | |
| | PERSONAL SANITAR | | | | | | | |
| 1296 | | | ASISTENT MEDICAL PRINCIPAL | ASISTENȚA MEDICALĂ GENERALĂ | | S | 1,00 | |
| | CABINET DE ASISTENȚĂ SOCIALĂ PERSONAL SANITAR | | | | | | | |
| 1297 | | | ASISTENT SOCIAL PRINCIPAL | ASISTENȚA SOCIALĂ | | S | 1,00 | |
| 1298 | | | ASISTENT SOCIAL DEBUTANT | ASISTENȚA SOCIALĂ | | M/PL/SSD/S | 1,00 | |
| | COMPARTIMENT ENDOSCOPIE DIGESTIVĂ MEDICI | | | | | | | |
| 1299 | | | MEDIC SPECIALIST | GASTROENTEROLOGIE | | S | 1,00 | |
| | PERSONAL SANITAR | | | | | | | |
| 1300 | | | ASISTENT MEDICAL PRINCIPAL | GENERALIST | | PL | 1,00 | |
| 1301 | | | ASISTENT MEDICAL DEBUTANT | MEDICALĂ/GENERALIST | | M/PL/SSD/S | 1,00 | |

| 0 | 1 | 2 | 3 | 4 | 5 | 6 | 7 | 8 |
|------|---|---|----------------------------|-----------------------------|---|------------|------|---|
| | COMPARTIMENT ENDOSCOPIE BRONȘICĂ MEDICI | | | | | | | |
| 1302 | | | MEDIC PRIMAR | PNEUMOLOGIE | | S | 1,00 | |
| | PERSONAL SANITAR | | | | | | | |
| 1303 | | | ASISTENT MEDICAL | MEDICALA/GENERALIST | | M/PL/SSD/S | 1,00 | |
| | STAȚIE DE HEMODIALIZA | | | | | | | |
| 1304 | | | MEDIC PRIMAR | NEFROLOGIE | | S | 1,00 | |
| | PERSONAL SANITAR | | | | | | | |
| 1305 | | | ASISTENT MEDICAL PRINCIPAL | GENERALIST | | PL | 1,00 | |
| 1306 | | | ASISTENT MEDICAL PRINCIPAL | GENERALIST | | PL | 1,00 | |
| 1307 | | | ASISTENT MEDICAL DEBUTANT | MEDICALA/GENERALIST | | M/PL/SSD/S | 1,00 | |
| 1308 | | | ASISTENT MEDICAL DEBUTANT | MEDICALA/GENERALIST | | M/PL/SSD/S | 1,00 | |
| | INFIRMIERE | | | | | | | |
| 1309 | | | INFIRMIER DEBUTANT | | | G | 1,00 | |
| 1310 | | | INFIRMIER DEBUTANT | | | G | 1,00 | |
| | INGRIJITOARE | | | | | | | |
| 1311 | | | INGRIJITOARE | | | G | 1,00 | |
| | LABORATOR DE ANALIZE MEDICALE ECHIPAMENTE DE MICROBIOLOGIE MOLECULARĂ DE TIP RT-PCR | | | | | | | |
| 1312 | | | MEDIC PRIMAR | MEDICINA DE LABORATOR | | S | 1,00 | |
| 1313 | | | MEDIC PRIMAR | MEDICINA DE LABORATOR | | S | 1,00 | |
| 1314 | | | MEDIC SPECIALIST | MEDICINA DE LABORATOR | | S | 1,00 | |
| | ALT PERSONAL CU STUDII SUPERIOARE | | | | | | | |
| 1315 | | | BIOLOG DEBUTANT | | | S | 1,00 | |
| 1316 | | | BIOLOG DEBUTANT | | | S | 1,00 | |
| | PERSONAL SANITAR | | | | | | | |
| 1317 | | | ASISTENT MEDICAL PRINCIPAL | LABORATOR | | M/PL/SSD/S | 1,00 | |
| 1318 | | | ASISTENT MEDICAL PRINCIPAL | LABORATOR | | M/PL/SSD/S | 1,00 | |
| 1319 | | | ASISTENT MEDICAL PRINCIPAL | GENERALIST | | M/PL/SSD/S | 1,00 | |
| | ÎNGRIJITOARE | | | | | | | |
| 1320 | | | INGRIJITOR | | | G | 1,00 | |
| | AMBULATORIU INTEGRAT SPITALULUI CABINET ÎN SPECIALITATEA MEDICINĂ INTERNĂ PERSONAL SANITAR | | | | | | | |
| 1321 | | | ASISTENT MEDICAL PRINCIPAL | MEDICALA/GENERALIST | | M/PL/SSD/S | 1,00 | |
| | CABINET ÎN SPECIALITATEA CARDIOLOGIE PERSONAL SANITAR | | | | | | | |
| 1322 | | | MEDIC SPECIALIST*** | CARDIOLOGIE | | S | 1 | |
| | PERSONAL SANITAR | | | | | | | |
| 1323 | | | ASISTENT MEDICAL PRINCIPAL | ASISTENȚA MEDICALĂ GENERALĂ | | S | 1,00 | |
| 1324 | | | ASISTENT MEDICAL PRINCIPAL | MEDICALĂ | | PL | 1,00 | |
| | CABINET ÎN SPECIALITATEA CHIRURGIE GENERALĂ PERSONAL SANITAR | | | | | | | |
| 1325 | | | ASISTENT MEDICAL PRINCIPAL | ASISTENȚA MEDICALĂ GENERALĂ | | S | 1,00 | |
| | CABINET ÎN SPECIALITATEA OBSTETRICĂ-GINECOLOGIE PERSONAL SANITAR | | | | | | | |
| 1326 | | | ASISTENT MEDICAL PRINCIPAL | OBSTR.GINEC. | | PL | 1,00 | |
| 1327 | | | ASISTENT MEDICAL PRINCIPAL | OBSTR.GINEC. | | PL | 1,00 | |
| | CABINET ÎN SPECIALITATEA DERMATOVENEROLOGIE PERSONAL SANITAR | | | | | | | |

| 0 | 1 | 2 | 3 | 4 | 5 | 6 | 7 | 8 |
|------|---|---|----------------------------|------------|---|----|------|---|
| 1328 | | | ASISTENT MEDICAL PRINCIPAL | GENERALIST | | PL | 1,00 | |

| 0 | 1 | 2 | 3 | 4 | 5 | 6 | 7 | 8 |
|------|---|---|----------------------------|-----------------------------|---|------------|------|---|
| | CABINET ÎN SPECIALITATEA NEUROLOGIE PERSONAL SANITAR | | | | | | | |
| 1329 | | | ASISTENT MEDICAL PRINCIPAL | GENERALIST | | PL | 1,00 | |
| 1330 | | | ASISTENT MEDICAL PRINCIPAL | MEDICALĂ | | PL | 1,00 | |
| | CABINET ÎN SPECIALITATEA OFTALMOLOGIE PERSONAL SANITAR | | | | | | | |
| 1331 | | | ASISTENT MEDICAL PRINCIPAL | GENERALIST | | PL | 1,00 | |
| 1332 | | | ASISTENT MEDICAL PRINCIPAL | GENERALIST | | PL | 1,00 | |
| | CABINET ÎN SPECIALITATEA O.R.L PERSONAL SANITAR | | | | | | | |
| 1333 | | | ASISTENT MEDICAL PRINCIPAL | ASISTENTA MEDICALĂ GENERALĂ | | S | 1,00 | |
| 1334 | | | ASISTENT MEDICAL PRINCIPAL | ASISTENTA MEDICALĂ GENERALĂ | | S | 1,00 | |
| | CABINET ÎN SPECIALITATEA UROLOGIE PERSONAL SANITAR | | | | | | | |
| 1335 | | | ASISTENT MEDICAL PRINCIPAL | MEDICALĂ | | PL | 1,00 | |
| | CABINET ÎN SPECIALITATEA PEDIATRIE PERSONAL SANITAR | | | | | | | |
| 1336 | | | ASISTENT MEDICAL PRINCIPAL | ASISTENTA MEDICALĂ GENERALĂ | | S | 1,00 | |
| 1337 | | | ASISTENT MEDICAL PRINCIPAL | PEDIATRIE/GENERALIST | | M/PL/SSD/S | 1,00 | |
| | CABINET ÎN SPECIALITATEA ORTOPEDIE ȘI TRAUMATOLOGIE PERSONAL SANITAR | | | | | | | |
| 1338 | | | ASISTENT MEDICAL PRINCIPAL | MEDICALĂ | | PL | 1,00 | |
| | CABINET ÎN SPECIALITATEA NEUROPSIHIATRIE INFANTILĂ MEDICI | | | | | | | |
| 1339 | | | MEDIC PRIMAR | NEUROPSIHIATRIE INFANTILĂ | | S | 0,50 | |
| 1340 | | | MEDIC SPECIALIST | NEUROLOGIE PEDIATRICĂ | | S | 1,00 | |
| 1341 | | | MEDIC SPECIALIST | PSIHIATRIE PEDIATRICĂ | | S | 1,00 | |
| | PERSONAL SANITAR | | | | | | | |
| 1342 | | | ASISTENT MEDICAL PRINCIPAL | PEDIATRIE | | PL | 1,00 | |
| | CABINET ÎN SPECIALITATEA RECUPERARE, MEDICINA FIZICĂ ȘI BALNEOLOGIE PERSONAL SANITAR | | | | | | | |
| 1343 | | | ASISTENT MEDICAL PRINCIPAL | GENERALIST | | PL | 1,00 | |
| | CABINET ÎN SPECIALITATEA PSIHOLOGIE ALT PERSONAL CU STUDII SUPERIOARE | | | | | | | |
| 1344 | | | PSIHOLOG PRACTICANT | PSIHOLOGIE CLINICĂ | | S | 1,00 | |
| | PERSONAL SANITAR | | | | | | | |
| 1345 | | | ASISTENT MEDICAL PRINCIPAL | ASISTENTA MEDICALĂ GENERALĂ | | S | 1,00 | |
| | CABINET ÎN SPECIALITATEA PSIHIATRIE PERSONAL SANITAR | | | | | | | |
| 1346 | | | ASISTENT MEDICAL PRINCIPAL | ASISTENTA MEDICALĂ GENERALĂ | | S | 1,00 | |
| 1347 | | | ASISTENT MEDICAL PRINCIPAL | GENERALIST | | PL | 1,00 | |
| | CABINET ÎN SPECIALITATEA ENDOCRINOLOGIE PERSONAL SANITAR | | | | | | | |
| 1348 | | | ASISTENT MEDICAL PRINCIPAL | GENERALIST | | PL | 1,00 | |
| | CABINET ÎN SPECIALITATEA CHIRURGIE ORALĂ ȘI MAXILO- FACIALĂ PERSONAL SANITAR | | | | | | | |
| 1349 | | | ASISTENT MEDICAL PRINCIPAL | MEDICALĂ/GENERALIST | | M/PL/SSD/S | 1,00 | |

| 0 | 1 | 2 | 3 | 4 | 5 | 6 | 7 | 8 |
|------|---|--------------|-------------------------------|-----------------------------------|---|------------|------|---|
| | CABINET ÎN SPECIALITATEA ALERGOLOGIE MEDICI | | | | | | | |
| 1350 | | | MEDIC PRIMAR | ALERGOLOGIE | | S | 1,00 | |
| 1351 | | | MEDIC SPECIALIST | ALERGOLOGIE SI IMUNOLOGIE CLINICA | | S | 1,00 | |
| | PERSONAL SANITAR | | | | | | | |
| 1352 | | | ASISTENT MEDICAL PRINCIPAL | ASISTENTA MEDICALA GENERALA | | S | 1,00 | |
| 1353 | | | ASISTENT MEDICAL PRINCIPAL | MEDICALA/GENERALIST | | M/PL/SSD/S | 1,00 | |
| | CABINET ÎN SPECIALITATEA GASTROENTEROLOGIE PERSONAL SANITAR | | | | | | | |
| 1354 | | | ASISTENT MEDICAL PRINCIPAL | ASISTENTA MEDICALA GENERALA | | S | 1,00 | |
| | CABINET ÎN SPECIALITATEA PNEUMOLOGIE MEDICI PERSONAL SANITAR | | | | | | | |
| 1355 | | | ASISTENT MEDICAL PRINCIPAL | GENERALIST | | PL | 1,00 | |
| | CABINET ÎN SPECIALITATEA NEFROLOGIE PERSONAL SANITAR | | | | | | | |
| 1356 | | | ASISTENT MEDICAL PRINCIPAL | GENERALIST | | PL | 1,00 | |
| | SALI DE TRATAMENT PERSONAL SANITAR | | | | | | | |
| 1357 | | | ASISTENT MEDICAL | GENERALIST | | PL | 1,00 | |
| | FIȘIER ADULȚI PERSONAL SANITAR | | | | | | | |
| 1358 | | | REGISTRATOR MEDICAL DEBUTANT | | | M | 1,00 | |
| 1359 | | | REGISTRATOR MEDICAL PRINCIPAL | | | M | 1,00 | |
| 1360 | | | REGISTRATOR MEDICAL DEBUTANT | | | M | 1,00 | |
| | FIȘIER COPII PERSONAL SANITAR | | | | | | | |
| 1361 | | | REGISTRATOR MEDICAL | | | M | 1,00 | |
| 1362 | | | REGISTRATOR MEDICAL PRINCIPAL | | | M | 1,00 | |
| | CABINET ÎN SPECIALITATEA GENETICĂ MEDICALĂ MEDICI | | | | | | | |
| 1363 | | | MEDIC SPECIALIST | GENETICA MEDICALA | | S | 1,00 | |
| | PERSONAL SANITAR | | | | | | | |
| 1364 | | | ASISTENT MEDICAL DEBUTANT | MEDICALA/GENERALIST | | M/PL/SSD/S | 1,00 | |
| | CABINET DE CHIRURGIE ȘI ORTEPEDIE INFANTILĂ PERSONAL SANITAR | | | | | | | |
| 1365 | | | ASISTENT MEDICAL | GENERALIST | | PL | 1,00 | |
| | CABINET ÎN SPECIALITATEA NEUROCHIRURGIE PERSONAL SANITAR | | | | | | | |
| 1366 | | | ASISTENT MEDICAL DEBUTANT | GENERALIST | | M/PL/SSD/S | 1,00 | |
| | PERSONAL AUXILIAR SANITAR AMBULATORIU | | | | | | | |
| 1367 | | | ÎNGRIJITOARE | | | G | 1,00 | |
| 1368 | | | ÎNGRIJITOARE | | | G | 1,00 | |
| 1369 | | | ÎNGRIJITOARE | | | G | 1,00 | |
| 1370 | | | ÎNGRIJITOARE | | | G | 1,00 | |
| 1371 | | | ÎNGRIJITOARE | | | G | 1,00 | |
| 1372 | | | ÎNGRIJITOARE | | | G | 1,00 | |
| | SERVICIUL DE MANAGEMENT AL CALITĂȚII SERVICIILOR DE SĂNĂTATE | | | | | | | |
| 1373 | | SEF SERVICIU | | | | S | 1,00 | |
| 1374 | | | MEDIC | | | S | 1,00 | |

| 0 | 1 | 2 | 3 | 4 | 5 | 6 | 7 | 8 |
|------|--|--------------|--------------------------------|--|----|---|------|---|
| 1375 | | | CONSILIER | STIINTE JURIDICE | I | S | 1,00 | |
| 1376 | | | CONSILIER | | I | S | 1,00 | |
| 1377 | | | CONSILIER | | I | S | 1,00 | |
| 1378 | | | CONSILIER | | I | S | 1,00 | |
| 1379 | | | CONSILIER | | I | S | 1,00 | |
| 1380 | | | CONSILIER | | I | S | 1,00 | |
| | SERVICIUL RESURSE UMANE, ORGANIZARE, NORMARE, SALARIZARE | | | | | | | |
| 1381 | | ŞEF SERVICIU | | FINANTE SI BANCII | II | S | 1,00 | |
| 1382 | | | ECONOMIST SPECIALIST | CONTABILITATE SI INFORMATICA DE GESTIUNE | IA | S | 1,00 | |
| 1383 | | | ECONOMIST SPECIALIST | FINANTE SI ASIGURARI | IA | S | 1,00 | |
| 1384 | | | ECONOMIST SPECIALIST | MANAGEMENTUL INDUSTRIEI | IA | S | 1,00 | |
| 1385 | | | ECONOMIST SPECIALIST | CONTABILITATE SI INFORMATICA DE GESTIUNE | IA | S | 1,00 | |
| 1386 | | | ECONOMIST SPECIALIST | TURISM SERVICII | IA | S | 1,00 | |
| 1387 | | | ECONOMIST SPECIALIST | CONTABILITATE SI INFORMATICA DE GESTIUNE | IA | S | 1,00 | |
| 1388 | | | ECONOMIST SPECIALIST | TURISM SI COMERT | IA | S | 1,00 | |
| 1389 | | | ECONOMIST SPECIALIST | MANAGEMENT SI MARKETING IN AFACERI ECONOMICE | IA | S | 1,00 | |
| | SERVICIUL DE EVALUARE ŞI STATISTICĂ MEDICALĂ, DIN CARE: COMPARTIMENT INFORMATICĂ MEDICALĂ | | | | | | | |
| 1390 | | ŞEF SERVICIU | | ELECTRONICA APLICATA | II | S | 1,00 | |
| | PERSONAL SANITAR | | | | | | | |
| 1391 | | | STATISTICIAN MEDICAL PRINCIPAL | | | M | 1,00 | |
| 1392 | | | STATISTICIAN MEDICAL PRINCIPAL | | | M | 1,00 | |
| 1393 | | | STATISTICIAN MEDICAL | | | M | 1,00 | |
| 1394 | | | STATISTICIAN MEDICAL PRINCIPAL | | | M | 1,00 | |
| 1395 | | | STATISTICIAN MEDICAL PRINCIPAL | | | M | 1,00 | |
| 1396 | | | REGISTRATOR MEDICAL PRINCIPAL | | | M | 1,00 | |
| 1397 | | | REGISTRATOR MEDICAL PRINCIPAL | | | M | 1,00 | |
| 1398 | | | REGISTRATOR MEDICAL PRINCIPAL | | | M | 1,00 | |
| 1399 | | | REGISTRATOR MEDICAL PRINCIPAL | | | M | 1,00 | |
| 1400 | | | REGISTRATOR MEDICAL DEBUTANT | | | M | 1,00 | |
| 1401 | | | REGISTRATOR MEDICAL PRINCIPAL | | | M | 1,00 | |
| 1402 | | | REGISTRATOR MEDICAL PRINCIPAL | | | M | 1,00 | |
| 1403 | | | REGISTRATOR MEDICAL PRINCIPAL | | | M | 1,00 | |
| 1404 | | | REGISTRATOR MEDICAL PRINCIPAL | | | M | 1,00 | |
| 1405 | | | REGISTRATOR MEDICAL PRINCIPAL | | | M | 1,00 | |
| 1406 | | | REGISTRATOR MEDICAL PRINCIPAL | | | M | 1,00 | |
| 1407 | | | REGISTRATOR MEDICAL PRINCIPAL | | | M | 1,00 | |
| 1408 | | | REGISTRATOR MEDICAL DEBUTANT | | | M | 1,00 | |
| 1409 | | | REGISTRATOR MEDICAL PRINCIPAL | | | M | 1,00 | |
| 1410 | | | REGISTRATOR MEDICAL PRINCIPAL | | | M | 1,00 | |
| 1411 | | | REGISTRATOR MEDICAL PRINCIPAL | | | M | 1,00 | |
| 1412 | | | REGISTRATOR MEDICAL PRINCIPAL | | | M | 1,00 | |
| 1413 | | | REGISTRATOR MEDICAL PRINCIPAL | | | M | 1,00 | |
| 1414 | | | REGISTRATOR MEDICAL PRINCIPAL | | | M | 1,00 | |
| 1415 | | | REGISTRATOR MEDICAL DEBUTANT | | | M | 1,00 | |
| | PERSONAL TESA | | | | | | | |
| 1416 | | | ECONOMIST SPECIALIST | FINANŢE CONTABILITATE | IA | S | 1,00 | |
| | COMPARTIMENT INFORMATICA MEDICALA | | | | | | | |
| 1417 | | | ECONOMIST SPECIALIST | FINANŢE ŞI BANCII | IA | S | 1,00 | |
| 1418 | | | ANALIST PROGRAMATOR DEBUTANT | | | S | 1,00 | |
| 1419 | | | INGINER DE SISTEM | INFORMATICA | IA | S | 1,00 | |

| 0 | 1 | 2 | 3 | 4 | 5 | 6 | 7 | 8 |
|------|--|--------------|--------------------------|---|----|---|------|---|
| | COMPARTIMENT JURIDIC | | | | | | | |
| 1420 | | | CONSILIER JURIDIC | DREPT | IA | S | 1,00 | |
| 1421 | | | CONSILIER JURIDIC | DREPT | IA | S | 1,00 | |
| | COMPARTIMENT RELAȚII CU PUBLICUL | | | | | | | |
| 1422 | | | REFERENT DE SPECIALITATE | | I | | 1,00 | |
| | COMPARTIMENT AUDIT PUBLIC INTERN | | | | | | | |
| 1423 | | | AUDITOR | STUDII ECONOMICE | I | S | 1,00 | |
| 1424 | | | AUDITOR | STUDII JURIDICE | I | S | 1,00 | |
| | COMPARTIMENT ASISTENȚA RELIGIOASA | | | | | | | |
| 1425 | | | PREOT | TEOLOGIE ORTODOXA PASTORALA | I | S | 1,00 | |
| 1426 | | | PREOT | TEOLOGIE | I | S | 1,00 | |
| | SERVICIUL FINANCIAR-CONTABILITATE | | | | | | | |
| 1427 | | ȘEF SERVICIU | | | | S | 1,00 | |
| 1428 | | | ECONOMIST SPECIALIST | MANAGEMENT FINANCIAR CONTABILITATE | II | S | 1,00 | |
| 1429 | | | ECONOMIST SPECIALIST | MANAGEMENT COMERT ȘI TURISM | IA | S | 1,00 | |
| 1430 | | | ECONOMIST SPECIALIST | MANAGEMENT | IA | S | 1,00 | |
| 1431 | | | ECONOMIST SPECIALIST | CONTABILITATE SI INFORMATICA DE GESTIUNE | IA | S | 1,00 | |
| 1432 | | | ECONOMIST SPECIALIST | ECONOMIA INDUSTRIEI | IA | S | 1,00 | |
| 1433 | | | ECONOMIST SPECIALIST | CONTABILITATE SI INFORMATICA DE GESTIUNE | IA | S | 1,00 | |
| 1434 | | | ECONOMIST SPECIALIST | FINANTE CONTABILITATE | IA | S | | |
| 1435 | | | ECONOMIST SPECIALIST | CONTABILITATE SI INFORMATICA DE GESTIUNE | IA | S | 1,00 | |
| | SERVICIUL APROVIZIONARE, TRANSPORT, ACHIZIȚII PUBLICE-CONTRACTARE | | | | | | | |
| 1436 | | ȘEF SERVICIU | | | | S | 1,00 | |
| | COMPARTIMENT APROVIZIONARE-TRANSPORT | | | | | | | |
| 1437 | | | ECONOMIST SPECIALIST | ECONOMIA INDUSTRIEI CONSTRUCȚIEI SI TRANSPORT | IA | S | 1,00 | |
| 1438 | | | ECONOMIST SPECIALIST | CONTABILITATE SI INFORMATICA DE GESTIUNE | IA | S | 1,00 | |
| 1439 | | | MAGAZINER | | | M | 1,00 | |
| 1440 | | | MAGAZINER | | | M | 1,00 | |
| 1441 | | | INGINER SPECIALIST | | I | S | 1,00 | |
| | FORMAȚIA BLOC ALIMENTAR MUNCITORI CALIFICAȚI | | | | | | | |
| 1442 | | | BUCĂȚAR CALIFICAT | | | G | 1,00 | |
| 1443 | | | BUCĂȚAR CALIFICAT | | | G | 1,00 | |
| 1444 | | | BUCĂȚAR CALIFICAT | | | G | 1,00 | |
| 1445 | | | BUCĂȚAR CALIFICAT | | | G | 1,00 | |
| 1446 | | | BUCĂȚAR CALIFICAT | | | G | 1,00 | |
| 1447 | | | BUCĂȚAR CALIFICAT | | | G | 1,00 | |
| 1448 | | | BUCĂȚAR | | | G | 1,00 | |
| | MUNCITORI NECALIFICAȚI | | | | | | | |
| 1449 | | | MUNCITOR NECALIFICAT | | I | G | 1,00 | |
| 1450 | | | MUNCITOR NECALIFICAT | | I | G | 1,00 | |
| 1451 | | | MUNCITOR NECALIFICAT | | I | G | 1,00 | |
| 1452 | | | MUNCITOR NECALIFICAT | | I | G | 1,00 | |
| 1453 | | | MUNCITOR NECALIFICAT | | I | G | 1,00 | |
| 1454 | | | MUNCITOR NECALIFICAT | | I | G | 1,00 | |
| 1455 | | | MUNCITOR NECALIFICAT | | I | G | 1,00 | |
| 1456 | | | MUNCITOR NECALIFICAT | | I | G | 1,00 | |
| 1457 | | | MUNCITOR NECALIFICAT | | I | G | 1,00 | |

| 0 | 1 | 2 | 3 | 4 | 5 | 6 | 7 | 8 |
|------|---|---|----------------------|---|---|---|------|---|
| 1458 | | | MUNCITOR NECALIFICAT | | 1 | G | 1,00 | |

| 0 | 1 | 2 | 3 | 4 | 5 | 6 | 7 | 8 |
|------|--|---|--|--|-----|-----|------|---|
| | DESERVIRE POSTURI FIXE | | | | | | | |
| | I. ACTIVITATE DE CONDUCERE AUTO | | | | | | | |
| | MUNCITORI CALIFICAȚI | | | | | | | |
| 1459 | | | ȘOFER AUTOSANITARĂ | | III | M/G | 1,00 | |
| 1460 | | | ȘOFER | | II | G | 1,00 | |
| 1461 | | | ȘOFER | | II | G | 1,00 | |
| 1462 | | | ȘOFER | | II | G | 1,00 | |
| 1463 | | | ȘOFER | | II | G | 1,00 | |
| 1464 | | | ȘOFER | | II | G | 1,00 | |
| 1465 | | | ȘOFER AUTOSANITARĂ | | III | G | 1,00 | |
| 1466 | | | ȘOFER AUTOSANITARĂ | | III | M/G | 1,00 | |
| 1467 | | | ȘOFER AUTOSANITARĂ | | III | M/G | 1,00 | |
| 1468 | | | ȘOFER AUTOSANITARĂ | | III | M/G | 1,00 | |
| 1469 | | | ȘOFER AUTOSANITARĂ | | III | M/G | 1,00 | |
| | 2. APROVIZIONARE, MANIPULARE, DEPOZITARE ȘI | | | | | | | |
| | DESERVIRE MIJLOACE DE TRANSPORT | | | | | | | |
| | MUNCITORI CALIFICAȚI | | | | | | | |
| 1470 | | | MUNCITOR CALIFICAT - AGENT CONTRACTĂRI | | II | G | 1,00 | |
| 1471 | | | CURIER | | | G | 1,00 | |
| | MUNCITORI NECALIFICAȚI | | | | | | | |
| 1472 | | | MUNCITOR NECALIFICAT | | I | G | 1,00 | |
| 1473 | | | MUNCITOR NECALIFICAT | | I | G | 1,00 | |
| | BIROU ACHIZIȚII PUBLICE-CONTRACTARE | | | | | | | |
| 1474 | | | ECONOMIST SPECIALIST | CONTABILITATE | IA | S | 1,00 | |
| 1475 | | | ECONOMIST SPECIALIST | CONTABILITATE SI INFORMATICA DE GESTIUNE | IA | S | 1,00 | |
| 1476 | | | INGINER SPECIALIST | INGINERIE ECONOMICA IN DOMENIUL MECANICA | IA | S | 1,00 | |
| 1477 | | | ECONOMIST SPECIALIST | CONTABILITATE SI INFORMATICA DE GESTIUNE | IA | S | 1,00 | |
| 1478 | | | ECONOMIST DEBUTANT | | | S | 1,00 | |
| | DIRECȚIA TEHNIC-ADMINISTRATIVĂ ȘI DE PATRIMONIU | | | | | | | |
| 1479 | | | DIRECTOR TEHNIC-ADMINISTRATIV | | | S | 1,00 | |
| | BIROU ADMINISTRATIV | | | | | | | |
| 1480 | | | ȘEF BIROU | | | S | 1,00 | |
| 1481 | | | REFERENT DE SPECIALITATE | DREPT | I | S | 1,00 | |
| 1482 | | | ECONOMIST SPECIALIST | MANAGEMENT FINANCIAR CONTABIL | IA | S | 1,00 | |
| 1483 | | | DACTILOGRAF | | IA | M | 1,00 | |
| 1484 | | | ARHIVAR | | | M | 1,00 | |
| | DESERVIRE POSTURI FIXE | | | | | | | |
| | I. CENTRALA TELEFONICĂ | | | | | | | |
| 1485 | | | MUNCITOR CALIFICAT - TELEFONISTĂ | | III | M | 1,00 | |
| 1486 | | | MUNCITOR CALIFICAT - TELEFONISTĂ | | III | M | 1,00 | |
| 1487 | | | MUNCITOR CALIFICAT - TELEFONISTĂ | | III | M | 1,00 | |
| 1488 | | | MUNCITOR CALIFICAT - TELEFONISTĂ | | III | M | 1,00 | |
| 1489 | | | MUNCITOR CALIFICAT - TELEFONISTĂ | | III | M | 1,00 | |
| | 2. INTREȚINERE SPAȚIU VERZI | | | | | | | |
| 1490 | | | MUNCITOR NECALIFICAT | | I | G | 1,00 | |

| 0 | 1 | 2 | 3 | 4 | 5 | 6 | 7 | 8 |
|--|---|---|-----------------------------------|---|-----|---|------|---|
| 1491 | | | MUNCITOR NECALIFICAT | | I | G | 1,00 | |
| 1492 | | | MUNCITOR NECALIFICAT | | I | G | 1,00 | |
| 3.FRIZERI | | | | | | | | |
| 1493 | | | MUNCITOR CALIFICAT - FRIZER | | II | G | 1,00 | |
| 4. CONFECTIONARE , REPARARE ŞI ÎNTREȚINERE INVENTAR MOALE | | | | | | | | |
| 1494 | | | LENJEREASĂ | | | G | 1,00 | |
| 1495 | | | LENJEREASĂ | | | G | 1,00 | |
| 1496 | | | MUNCITOR CALIFICAT LEGATOR MANUAL | | III | G | 1,00 | |
| COMPARTIMENT PERSONAL AUXILIAR SANITAR SPITAL INFIRMIERE | | | | | | | | |
| 1497 | | | INFIRMIERA | | | G | 1,00 | |
| 1498 | | | INFIRMIERA | | | G | 1,00 | |
| 1499 | | | INFIRMIERA | | | G | 1,00 | |
| 1500 | | | INFIRMIERA | | | G | 1,00 | |
| 1501 | | | INFIRMIERA | | | G | 1,00 | |
| 1502 | | | INFIRMIERA | | | G | 1,00 | |
| 1503 | | | INFIRMIERA | | | G | 1,00 | |
| 1504 | | | INFIRMIERA DEBUTANT | | | G | 1,00 | |
| 1505 | | | INFIRMIERA | | | G | 1,00 | |
| 1506 | | | INFIRMIERA | | | G | 1,00 | |
| 1507 | | | INFIRMIERA | | | G | 1,00 | |
| 1508 | | | INFIRMIERA DEBUTANT | | | G | 1,00 | |
| ÎNGRIJITOARE | | | | | | | | |
| 1509 | | | ÎNGRIJITOARE | | | G | 1,00 | |
| 1510 | | | ÎNGRIJITOARE | | | G | 1,00 | |
| 1511 | | | ÎNGRIJITOARE | | | G | 1,00 | |
| 1512 | | | ÎNGRIJITOARE | | | G | 1,00 | |
| 1513 | | | ÎNGRIJITOARE | | | G | 1,00 | |
| 1514 | | | ÎNGRIJITOARE | | | G | 1,00 | |
| 1515 | | | ÎNGRIJITOARE | | | G | 1,00 | |
| 1516 | | | ÎNGRIJITOARE | | | G | 1,00 | |
| 1517 | | | ÎNGRIJITOARE | | | G | 1,00 | |
| COMPARTIMENT SPALATORIE | | | | | | | | |
| 1518 | | | SPĂLĂTOREASĂ | | | G | 1,00 | |
| 1519 | | | SPĂLĂTOREASĂ | | | G | 1,00 | |
| 1520 | | | SPĂLĂTOREASĂ | | | G | 1,00 | |
| 1521 | | | SPĂLĂTOREASĂ | | | G | 1,00 | |
| 1522 | | | SPĂLĂTOREASĂ | | | G | 1,00 | |
| 1523 | | | SPĂLĂTOREASĂ | | | G | 1,00 | |
| 1524 | | | SPĂLĂTOREASĂ | | | G | 1,00 | |
| 1525 | | | SPĂLĂTOREASĂ | | | G | 1,00 | |
| 1526 | | | SPĂLĂTOREASĂ | | | G | 1,00 | |
| 1527 | | | SPĂLĂTOREASĂ | | | G | 1,00 | |
| 1528 | | | SPĂLĂTOREASĂ | | | G | 1,00 | |
| 1529 | | | SPĂLĂTOREASĂ | | | G | 1,00 | |
| 1530 | | | SPĂLĂTOREASĂ | | | G | 1,00 | |
| 1531 | | | SPĂLĂTOREASĂ | | | G | 1,00 | |
| COMPARTIMENT PATRIMONIU | | | | | | | | |
| 1532 | | | REFERENT | | IA | M | 1,00 | |

| 0 | 1 | 2 | 3 | 4 | 5 | 6 | 7 | 8 |
|------|--|------------------------|---|---|-----|---|------|---|
| | COMPARTIMENTUL SSM, PSI, PROTECȚIE CIVILĂ, SITUAȚII DE URGENȚĂ | | | | | | | |
| 1533 | | | INGINER SPECIALIST | ELECTROMECHANICĂ | IA | S | 1,00 | |
| 1534 | | | INGINER SPECIALIST | CONSTRUCTII CIVILE, INDUSTRIE ȘI AGRICULTURA | IA | S | 1,00 | |
| | COMPARTIMENT APARATURĂ MEDICALĂ | | | | | | | |
| 1535 | | | TEHNICIAN | | II | | 1,00 | |
| | COMPARTIMENT TEHNIC, PROIECTARE, URMĂRIRE, INVESTIȚII | | | | | | | |
| 1536 | | | INGINER SPECIALIST | CONSTRUCTII | IA | S | 1,00 | |
| 1537 | | | INGINER SPECIALIST | CONSTRUCTII CIVILE INDUSTRIALE ȘI AGRICULTURĂ | IA | S | 1,00 | |
| 1538 | | | INGINER SPECIALIST | MASINI HIDRAULUCE ȘI PNEUPMATICE | IA | S | 1,00 | |
| 1539 | | ȘEF FORMATIE MUNCITORI | | INDUSTRIA ȘI PROTECTIA MEDIULUI ȘI INDUSTRIE | II | S | 1,00 | |
| 1540 | | ȘEF ECHIPA | | MAISTRU ELECTROMECHANIC | I | M | 1,00 | |
| | FORMAȚIA DE ÎNTREȚINERE ȘI REPARAȚII CLĂDIRI ȘI INSTALAȚII | | | | | | | |
| | I. ACTIVITATE DE ÎNTREȚINERE CLĂDIRI ȘI INSTALAȚII APĂ, LUMINĂ ȘI ÎNCĂLZIRE | | | | | | | |
| | INSTALATORI | | | | | | | |
| 1541 | | | MUNCITOR CALIFICAT - INSTALATOR-SANITAR | | I | G | 1,00 | |
| 1542 | | | MUNCITOR CALIFICAT - INSTALATOR-SANITAR | | I | G | 1,00 | |
| 1543 | | | MUNCITOR CALIFICAT - INSTALATOR-SANITAR | | I | G | 1,00 | |
| 1544 | | | MUNCITOR CALIFICAT - INSTALATOR-SANITAR | | I | G | 1,00 | |
| 1545 | | | MUNCITOR CALIFICAT - INSTALATOR-SANITAR | | II | G | 1,00 | |
| 1546 | | | MUNCITOR CALIFICAT - INSTALATOR-SANITAR | | I | G | 1,00 | |
| 1547 | | | MUNCITOR CALIFICAT - INSTALATOR-SANITAR | | I | G | 1,00 | |
| 1548 | | | MUNCITOR CALIFICAT - INSTALATOR-SANITAR | | III | G | 1,00 | |
| 1549 | | | MUNCITOR CALIFICAT - INSTALATOR-SANITAR | | IV | G | 1,00 | |
| 1550 | | | MUNCITOR CALIFICAT - INSTALATOR FRIGORIST | | IV | G | 1,00 | |
| | TÂMPLARI - TAPIȚERI | | | | | | | |
| 1551 | | | MUNCITOR CALIFICAT -TAPIȚER | | I | G | 1,00 | |
| 1552 | | | MUNCITOR CALIFICAT -TÂMPLAR | | I | G | 1,00 | |
| | ZIDARI - ZUGRAVI | | | | | | | |
| 1553 | | | MUNCITOR CALIFICAT - ZUGRAV | | III | G | 1,00 | |
| 1554 | | | MUNCITOR CALIFICAT - ZUGRAV | | I | G | 1,00 | |
| 1555 | | | MUNCITOR CALIFICAT - ZUGRAV | | III | G | 1,00 | |
| 1556 | | | MUNCITOR CALIFICAT - ZIDAR | | I | G | 1,00 | |
| 1557 | | | MUNCITOR CALIFICAT - ZIDAR/FAIANTAR | | I | G | 1,00 | |

| 0 | 1 | 2 | 3 | 4 | 5 | 6 | 7 | 8 |
|------|---|---|--|---|-----|---|------|---|
| | ELECTRICIENI | | | | | | | |
| 1558 | | | MUNCITOR CALIFICAT - ELECTRICIAN | | I | G | 1,00 | |
| 1559 | | | MUNCITOR CALIFICAT - ELECTRICIAN | | IV | G | 1,00 | |
| | LABORANT DETERMINARI FIZICO-CHIMICE | | | | | | | |
| 1560 | | | MUNCITOR CALIFICAT - LABORANT | | IV | G | 1,00 | |
| | LĂCĂTUȘI - MECANICI | | | | | | | |
| 1561 | | | MUNCITOR CALIFICAT - LĂCĂTUȘ- MECANIC | | I | G | 1,00 | |
| 1562 | | | MUNCITOR CALIFICAT - ELECTROMECHANIC | | I | G | 1,00 | |
| 1563 | | | MUNCITOR CALIFICAT - LĂCĂTUȘ- MECANIC | | IV | G | 1,00 | |
| | SUDORI | | | | | | | |
| 1564 | | | MUNCITOR CALIFICAT - SUDOR | | IV | G | 1,00 | |
| | II ACTIVITATE DESERVIRE POSTURI FIXE | | | | | | | |
| | I. DESERVIRE GRUP ELECTROGEN | | | | | | | |
| 1565 | | | MUNCITOR CALIFICAT - ELECTRICIAN | | I | G | 1,00 | |
| 1566 | | | MUNCITOR CALIFICAT - ELECTRICIAN | | I | G | 1,00 | |
| 1567 | | | MUNCITOR CALIFICAT - ELECTRICIAN | | I | G | 1,00 | |
| 1568 | | | MUNCITOR CALIFICAT - ELECTRICIAN | | I | G | 1,00 | |
| 1569 | | | MUNCITOR CALIFICAT - ELECTRICIAN | | I | G | 1,00 | |
| 1570 | | | MUNCITOR CALIFICAT - ELECTRICIAN | | I | G | 1,00 | |
| 1571 | | | MUNCITOR CALIFICAT - ELECTRICIAN | | I | G | 1,00 | |
| 1572 | | | MUNCITOR CALIFICAT - ELECTRICIAN | | II | G | 1,00 | |
| 1573 | | | MUNCITOR CALIFICAT - ELECTRICIAN | | I | G | 1,00 | |
| 1574 | | | MUNCITOR CALIFICAT - ELECTRICIAN | | III | G | 1,00 | |
| | FORMAȚIA DE ÎNȚEȚINERE ȘI REPARAȚII INSTALAȚII SUB PRESIUNE DESERVIRE POSTURI FIXE I. CENTRALA TERMICA | | | | | | | |
| 1575 | | | MUNCITOR CALIFICAT - FOCHIST | | I | G | 1,00 | |
| 1576 | | | MUNCITOR CALIFICAT - FOCHIST | | I | G | 1,00 | |
| 1577 | | | MUNCITOR CALIFICAT - FOCHIST | | I | G | 1,00 | |
| 1578 | | | MUNCITOR CALIFICAT - FOCHIST | | I | G | 1,00 | |
| 1579 | | | MUNCITOR CALIFICAT - FOCHIST | | I | G | 1,00 | |
| 1580 | | | MUNCITOR CALIFICAT - FOCHIST | | I | G | 1,00 | |
| 1581 | | | MUNCITOR CALIFICAT - FOCHIST | | I | G | 1,00 | |
| 1582 | | | MUNCITOR CALIFICAT - FOCHIST | | I | G | 1,00 | |
| 1583 | | | MUNCITOR CALIFICAT - FOCHIST | | I | G | 1,00 | |
| 1584 | | | MUNCITOR CALIFICAT - FOCHIST | | I | G | 1,00 | |

| 0 | 1 | 2 | 3 | 4 | 5 | 6 | 7 | 8 |
|---|---|--------------|--------------------------------------|-----------------|-----|---|------|---|
| 1585 | | | MUNCITOR CALIFICAT - FOCHIST | | I | G | 1,00 | |
| 1586 | | | MUNCITOR CALIFICAT - FOCHIST | | I | G | 1,00 | |
| 1587 | | | MUNCITOR CALIFICAT - FOCHIST | | I | G | 1,00 | |
| 1588 | | | MUNCITOR CALIFICAT - FOCHIST | | II | G | 1,00 | |
| 1589 | | | MUNCITOR CALIFICAT - FOCHIST | | IV | G | 1,00 | |
| 2. STAȚIA DE OXIGEN | | | | | | | | |
| 1590 | | | MUNCITOR CALIFICAT - LĂCĂTUȘ-MECANIC | | I | G | 1,00 | |
| 1591 | | | MUNCITOR CALIFICAT - LĂCĂTUȘ-MECANIC | | I | G | 1,00 | |
| 1592 | | | MUNCITOR CALIFICAT - LĂCĂTUȘ-MECANIC | | I | G | 1,00 | |
| 1593 | | | MUNCITOR CALIFICAT - MECANIC | | I | G | 1,00 | |
| 1594 | | | MUNCITOR CALIFICAT - MECANIC | | I | G | 1,00 | |
| 1595 | | | MUNCITOR CALIFICAT - MECANIC | | I | G | 1,00 | |
| 1596 | | | MUNCITOR CALIFICAT-ELECTROMECHANIC | | I | G | 1,00 | |
| 1597 | | | MUNCITOR CALIFICAT -MECANIC | | I | G | 1,00 | |
| 1598 | | | MUNCITOR CALIFICAT - ELECTRICIAN | | I | G | 1,00 | |
| 1599 | | | MUNCITOR CALIFICAT | | IV | G | 1,00 | |
| 3. ECHIPA LIFTURI | | | | | | | | |
| 1600 | | | MUNCITOR CALIFICAT - LIFTIER | | III | G | 1,00 | |
| 1601 | | | MUNCITOR CALIFICAT - LIFTIER | | III | G | 1,00 | |
| 1602 | | | MUNCITOR CALIFICAT - LIFTIER | | III | G | 1,00 | |
| 1603 | | | MUNCITOR CALIFICAT - LIFTIER | | III | G | 1,00 | |
| 1604 | | | MUNCITOR CALIFICAT - LIFTIER | | III | G | 1,00 | |
| 1605 | | | MUNCITOR CALIFICAT - LIFTIER | | III | G | 1,00 | |
| 1606 | | | MUNCITOR CALIFICAT - LIFTIER | | III | G | 1,00 | |
| 1607 | | | MUNCITOR CALIFICAT - LIFTIER | | III | G | 1,00 | |
| 1608 | | | MUNCITOR CALIFICAT - LIFTIER | | III | G | 1,00 | |
| 1609 | | | MUNCITOR CALIFICAT - LIFTIER | | III | G | 1,00 | |
| 1610 | | | MUNCITOR CALIFICAT - LIFTIER | | III | G | 1,00 | |
| 1611 | | | MUNCITOR CALIFICAT - LIFTIER | | III | G | 1,00 | |
| 1612 | | | MUNCITOR CALIFICAT - LIFTIER | | III | G | 1,00 | |
| 1613 | | | MUNCITOR CALIFICAT - LIFTIER | | III | G | 1,00 | |
| 1614 | | | MUNCITOR CALIFICAT - LIFTIER | | IV | G | 1,00 | |
| INTREȚINERE LIFTURI | | | | | | | | |
| 1615 | | | MUNCITOR CALIFICAT - LĂCĂTUȘ-MECANIC | | I | G | 1,00 | |
| 1616 | | | MUNCITOR CALIFICAT - ELECTRICIAN | | I | G | 1,00 | |
| 1617 | | | MUNCITOR CALIFICAT - ELECTRICIAN | | I | G | 1,00 | |
| 1618 | | | MUNCITOR CALIFICAT - ELECTRICIAN | | II | G | 1,00 | |
| 1619 | | | MUNCITOR CALIFICAT | | IV | G | 1,00 | |
| II. POSTURI FINANȚATE DE LA BUGETUL DE STAT | | | | | | | | |
| SERVICIU MEDICINĂ LEGALĂ SPITAL, DIN CARE : LABORATOR TOXICOLOGIE MEDICI | | | | | | | | |
| 1620 | | ȘEF SERVICIU | | MEDICINĂ LEGALĂ | | S | 1,00 | |
| 1621 | | | MEDIC PRIMAR | MEDICINĂ LEGALĂ | | S | 1,00 | |
| 1622 | | | MEDIC PRIMAR | MEDICINĂ LEGALĂ | | S | 1,00 | |

| 0 | 1 | 2 | 3 | 4 | 5 | 6 | 7 | 8 |
|------|--|---|----------------------------|--------------------------|---|------------|------|---|
| 1623 | | | MEDIC SPECIALIST | MEDICINA LEGALĂ | | S | 1,00 | |
| 1624 | | | MEDIC PRIMAR | MEDICINA LEGALA | | S | 1,00 | |
| | PERSONAL SANITAR | | | | | | | |
| 1625 | | | ASISTENT MEDICAL PRINCIPAL | GENERALIST | | PL | 1,00 | |
| 1626 | | | ASISTENT MEDICAL PRINCIPAL | GENERALIST | | PL | 1,00 | |
| 1627 | | | ASISTENT MEDICAL PRINCIPAL | GENERALIST | | PL | 1,00 | |
| 1628 | | | ASISTENT MEDICAL DEBUTANT | MEDICALĂ/GENERALIST | | M/PL/SSD/S | 1,00 | |
| 1629 | | | ASISTENT MEDICAL DEBUTANT | MEDICALĂ/GENERALIST | | M/PL/SSD/S | 1,00 | |
| 1630 | | | AUTOPSIER | AUTOPSIER | | M | 1,00 | |
| 1631 | | | AUTOPSIER | AUTOPSIER | | M | 1,00 | |
| 1632 | | | AUTOPSIER | AUTOPSIER | | M | 1,00 | |
| 1633 | | | AUTOPSIER | AUTOPSIER | | M | 1,00 | |
| | BRANCARDIERI | | | | | | | |
| 1634 | | | BRANCARDIER | | | M | 1,00 | |
| | INGRIJITOARE | | | | | | | |
| 1635 | | | INGRIJITOARE | | | M | 1,00 | |
| | LABORATOR TOXICOLOGIE ALT PERSONAL CU STUDII SUPERIOARE | | | | | | | |
| 1636 | | | BIOLOG PRINCIPAL | TOXIOLOGIE MEDICO-LEGALA | | S | 1,00 | |
| 1637 | | | BIOLOG PRINCIPAL | | | S | 1,00 | |
| 1638 | | | BIOLOG DEBUTANT | | | S | 1,00 | |
| 1639 | | | BIOLOG | | | S | 1,00 | |
| | PERSONAL SANITAR | | | | | | | |
| 1640 | | | ASISTENT MEDICAL PRINCIPAL | LABORATOR | | PL | 1,00 | |
| 1641 | | | ASISTENT MEDICAL DEBUTANT | LABORATOR | | M/PL/SSD/S | 1,00 | |
| | CABINET MEDICINĂ SPORTIVĂ MEDICI | | | | | | | |
| 1642 | | | MEDIC PRIMAR | MEDICINA SPORTIVA | | S | 1,00 | |
| | PERSONAL SANITAR | | | | | | | |
| 1643 | | | ASISTENT MEDICAL PRINCIPAL | GENERALIST | | PL | 1,00 | |
| | CABINET PLANIFICARE FAMILIALĂ MEDICI | | | | | | | |
| 1644 | | | MEDIC PRIMAR | MEDICINA GENERALA ADULȚI | | S | 1,00 | |
| 1645 | | | MEDIC PRIMAR | MEDICINA GENERALĂ ADULȚI | | S | 1,00 | |
| 1646 | | | MEDIC SPECIALIST | MEDICINA DE FAMILIE | | S | 1,00 | |
| | PERSONAL SANITAR | | | | | | | |
| 1647 | | | ASISTENT MEDICAL PRINCIPAL | OBSTR.GINEC. | | PL | 1,00 | |
| 1648 | | | ASISTENT MEDICAL PRINCIPAL | OBSTR.GINEC. | | PL | 1,00 | |
| | CENTRU DE SANATATE MINTALA MEDICI | | | | | | | |
| 1649 | | | MEDIC PRIMAR | PSIHIATRIE | | S | 1,00 | |
| | ALT PERSONAL CU STUDII SUPERIOARE | | | | | | | |
| 1650 | | | PSIHOLOG PRINCIPAL | PSIHOLOGIE CLINICA | | S | 1,00 | |
| | PERSONAL SANITAR | | | | | | | |
| 1651 | | | ASISTENT MEDICAL PRINCIPAL | GENERALIST | | PL | 1,00 | |
| 1652 | | | ASISTENT MEDICAL PRINCIPAL | MEDICALA | | PL | 1,00 | |
| 1653 | | | ASISTENT MEDICAL PRINCIPAL | GENERALIST | | PL | 1,00 | |
| 1654 | | | ASISTENT SOCIAL PRINCIPAL | ASISTENT SOCIAL | | S | 1,00 | |
| 1655 | | | INSTRUCTOR DE ERGOTERAPIE | | | | 1,00 | |

| 0 | 1 | 2 | 3 | 4 | 5 | 6 | 7 | 8 |
|------|--|----------------------|----------------------------|-----------------------------|---|----|------|---|
| | UNITATE DE PRIMIRE URGENȚE (U.P.U.- SMURD) | | | | | | | |
| | DIN CARE: CABINET MEDICINĂ DENTARĂ DE URGENȚĂ | | | | | | | |
| | MEDICI ȘEF | | | | | | | |
| 1656 | | MEDIC ȘEF | | MEDICINA URGENȚA | | S | 1,00 | |
| | MEDICI RESPONSABILI DE TURE | | | | | | | |
| 1657 | | | MEDIC SPECIALIST | MEDICINA URGENȚA | | S | 1,00 | |
| 1658 | | | MEDIC SPECIALIST | MEDICINA URGENȚA | | S | 1,00 | |
| | MEDICI | | | | | | | |
| 1659 | | | MEDIC PRIMAR | MEDICINA DE FAMILIE | | S | 1,00 | |
| 1660 | | | MEDIC SPECIALIST | MEDICINA URGENȚA | | S | 1,00 | |
| 1661 | | | MEDIC SPECIALIST | MEDICINA URGENȚA | | S | 1,00 | |
| 1662 | | | MEDIC PRIMAR | MEDICINA DE FAMILIE | | S | 1,00 | |
| 1663 | | | MEDIC SPECIALIST | MEDICINA URGENȚA | | S | 1,00 | |
| 1664 | | | MEDIC SPECIALIST | MEDICINA URGENȚA | | S | 1,00 | |
| 1665 | | | MEDIC SPECIALIST | MEDICINA URGENȚA | | S | 1,00 | |
| 1666 | | | MEDIC PRIMAR | MEDICINA URGENȚA | | S | 1,00 | |
| 1667 | | | MEDIC REZIDENT | MEDICINA URGENȚA | | S | 1,00 | |
| 1668 | | | MEDIC SPECIALIST | MEDICINA URGENȚA | | S | 1,00 | |
| 1669 | | | MEDIC SPECIALIST | MEDICINA URGENȚA | | S | 1,00 | |
| 1670 | | | MEDIC SPECIALIST | MEDICINA URGENȚA | | S | 1,00 | |
| 1671 | | | MEDIC SPECIALIST | MEDICINA URGENȚA | | S | 1,00 | |
| 1672 | | | MEDIC SPECIALIST | MEDICINA URGENȚA | | S | 1,00 | |
| | ASISTENT ȘEF | | | | | | | |
| 1673 | | ASISTENT MEDICAL ȘEF | | GENERALIST | | S | 1,00 | |
| | ASISTENȚI MEDICALI RESPONSABILI DE TURE | | | | | | | |
| 1674 | | | ASISTENT MEDICAL PRINCIPAL | ASISTENȚA MEDICALĂ GENERALĂ | | S | 1,00 | |
| 1675 | | | ASISTENT MEDICAL PRINCIPAL | MEDICALĂ | | PL | 1,00 | |
| 1676 | | | ASISTENT MEDICAL PRINCIPAL | ASISTENȚA MEDICALĂ GENERALĂ | | S | 1,00 | |
| 1677 | | | ASISTENT MEDICAL PRINCIPAL | GENERALIST | | PL | 1,00 | |
| 1678 | | | ASISTENT MEDICAL PRINCIPAL | MEDICALĂ | | PL | 1,00 | |
| | ASISTENȚI SOCIALI | | | | | | | |
| 1679 | | | ASISTENT SOCIAL PRINCIPAL | ASISTENȚĂ SOCIALĂ | | S | 1,00 | |
| 1680 | | | ASISTENT SOCIAL PRINCIPAL | ASISTENȚĂ SOCIALĂ | | S | 1,00 | |
| 1681 | | | ASISTENT SOCIAL PRINCIPAL | ASISTENȚĂ SOCIALĂ | | S | 1,00 | |
| 1682 | | | ASISTENT SOCIAL | ASISTENȚĂ SOCIALĂ | | S | 1,00 | |
| 1683 | | | ASISTENT SOCIAL | ASISTENȚĂ SOCIALĂ | | S | 1,00 | |
| | PERSONAL SANITAR | | | | | | | |
| 1684 | | | ASISTENT MEDICAL PRINCIPAL | MEDICALĂ | | PL | 1,00 | |
| 1685 | | | ASISTENT MEDICAL PRINCIPAL | ASISTENȚĂ MEDICALĂ GENERALĂ | | S | 1,00 | |
| 1686 | | | ASISTENT MEDICAL PRINCIPAL | GENERALIST | | PL | 1,00 | |
| 1687 | | | ASISTENT MEDICAL PRINCIPAL | GENERALIST | | PL | 1,00 | |
| 1688 | | | ASISTENT MEDICAL PRINCIPAL | MEDICALĂ | | PL | 1,00 | |
| 1689 | | | ASISTENT MEDICAL PRINCIPAL | GENERALIST | | PL | 1,00 | |
| 1690 | | | ASISTENT MEDICAL PRINCIPAL | GENERALIST | | PL | 1,00 | |
| 1691 | | | ASISTENT MEDICAL PRINCIPAL | ASISTENȚĂ MEDICALĂ GENERALĂ | | S | 1,00 | |
| 1692 | | | ASISTENT MEDICAL PRINCIPAL | ASISTENȚĂ MEDICALĂ GENERALĂ | | S | 1,00 | |
| 1693 | | | ASISTENT MEDICAL PRINCIPAL | ASISTENȚĂ MEDICALĂ GENERALĂ | | S | 1,00 | |
| 1694 | | | ASISTENT MEDICAL PRINCIPAL | GENERALIST | | PL | 1,00 | |
| 1695 | | | ASISTENT MEDICAL PRINCIPAL | GENERALIST | | PL | 1,00 | |
| 1696 | | | ASISTENT MEDICAL PRINCIPAL | GENERALIST | | PL | 1,00 | |
| 1697 | | | ASISTENT MEDICAL PRINCIPAL | GENERALIST | | PL | 1,00 | |
| 1698 | | | ASISTENT MEDICAL PRINCIPAL | ASISTENȚĂ MEDICALĂ GENERALĂ | | S | 1,00 | |

| 0 | 1 | 2 | 3 | 4 | 5 | 6 | 7 | 8 |
|------|------------------------------|---|-------------------------------|-----------------------------|---|------------|------|---|
| 1699 | | | ASISTENT MEDICAL PRINCIPAL | GENERALIST | | PL | 1,00 | |
| 1700 | | | ASISTENT MEDICAL PRINCIPAL | GENERALIST | | PL | 1,00 | |
| 1701 | | | ASISTENT MEDICAL PRINCIPAL | GENERALIST | | PL | 1,00 | |
| 1702 | | | ASISTENT MEDICAL PRINCIPAL | GENERALIST | | PL | 1,00 | |
| 1703 | | | ASISTENT MEDICAL PRINCIPAL | GENERALIST | | PL | 1,00 | |
| 1704 | | | ASISTENT MEDICAL PRINCIPAL | GENERALIST | | PL | 1,00 | |
| 1705 | | | ASISTENT MEDICAL PRINCIPAL | MEDICALĂ | | PL | 1,00 | |
| 1706 | | | ASISTENT MEDICAL PRINCIPAL | MEDICALĂ | | PL | 1,00 | |
| 1707 | | | ASISTENT MEDICAL PRINCIPAL | GENERALIST | | PL | 1,00 | |
| 1708 | | | ASISTENT MEDICAL PRINCIPAL | GENERALIST | | PL | 1,00 | |
| 1709 | | | ASISTENT MEDICAL PRINCIPAL | GENERALIST | | S | 1,00 | |
| 1710 | | | ASISTENT MEDICAL | GENERALIST | | S | 1,00 | |
| 1711 | | | ASISTENT MEDICAL PRINCIPAL | GENERALIST | | PL | 1,00 | |
| 1712 | | | ASISTENT MEDICAL PRINCIPAL | ASISTENTĂ MEDICALĂ GENERALĂ | | S | 1,00 | |
| 1713 | | | ASISTENT MEDICAL PRINCIPAL | GENERALIST | | PL | 1,00 | |
| 1714 | | | ASISTENT MEDICAL | GENERALIST | | PL | 1,00 | |
| 1715 | | | ASISTENT MEDICAL | GENERALIST | | PL | 1,00 | |
| 1716 | | | ASISTENT MEDICAL | GENERALIST | | PL | 1,00 | |
| 1717 | | | ASISTENT MEDICAL | ASISTENTĂ MEDICALĂ GENERALĂ | | S | 1,00 | |
| 1718 | | | ASISTENT MEDICAL | GENERALIST | | PL | 1,00 | |
| 1719 | | | ASISTENT MEDICAL | GENERALIST | | PL | 1,00 | |
| 1720 | | | ASISTENT MEDICAL | GENERALIST | | PL | 1,00 | |
| 1721 | | | ASISTENT MEDICAL DEBUTANT | GENERALIST | | M/PL/SSD/S | 1,00 | |
| 1722 | | | ASISTENT MEDICAL DEBUTANT | GENERALIST | | M/PL/SSD/S | 1,00 | |
| 1723 | | | ASISTENT MEDICAL DEBUTANT | GENERALIST | | M/PL/SSD/S | 1,00 | |
| 1724 | | | ASISTENT MEDICAL DEBUTANT | GENERALIST | | M/PL/SSD/S | 1,00 | |
| 1725 | | | ASISTENT MEDICAL DEBUTANT | GENERALIST | | M/PL/SSD/S | 1,00 | |
| | REGISTRATORI MEDICALI | | | | | | | |
| 1726 | | | REGISTRATOR MEDICAL PRINCIPAL | | | M | 1,00 | |
| 1727 | | | REGISTRATOR MEDICAL PRINCIPAL | | | M | 1,00 | |
| 1728 | | | REGISTRATOR MEDICAL PRINCIPAL | | | M | 1,00 | |
| 1729 | | | REGISTRATOR MEDICAL PRINCIPAL | | | M | 1,00 | |
| 1730 | | | REGISTRATOR MEDICAL PRINCIPAL | | | M | 1,00 | |
| 1731 | | | REGISTRATOR MEDICAL PRINCIPAL | | | M | 1,00 | |
| 1732 | | | REGISTRATOR MEDICAL | | | M | 1,00 | |
| | INFIRMIERE | | | | | | | |
| 1750 | | | INFIRMIERĂ | | | G | 1,00 | |
| 1751 | | | INFIRMIERĂ | | | G | 1,00 | |
| 1735 | | | INFIRMIERĂ | | | G | 1,00 | |
| 1736 | | | INFIRMIERĂ | | | G | 1,00 | |
| 1737 | | | INFIRMIERĂ | | | G | 1,00 | |
| 1738 | | | INFIRMIERĂ | | | G | 1,00 | |
| 1739 | | | INFIRMIERĂ | | | G | 1,00 | |
| 1740 | | | INFIRMIERĂ | | | G | 1,00 | |
| 1741 | | | INFIRMIERĂ | | | G | 1,00 | |
| 1742 | | | INFIRMIERĂ | | | G | 1,00 | |
| 1743 | | | INFIRMIERĂ | | | G | 1,00 | |
| 1744 | | | INFIRMIERĂ | | | G | 1,00 | |
| 1745 | | | INFIRMIERĂ | | | G | 1,00 | |
| 1746 | | | INFIRMIERĂ DEBUTANT | | | G | 1,00 | |
| 1747 | | | INFIRMIERĂ DEBUTANT | | | G | 1,00 | |
| 1748 | | | INFIRMIERĂ DEBUTANT | | | G | 1,00 | |
| 1749 | | | INFIRMIERĂ DEBUTANT | | | G | 1,00 | |

| 0 | 1 | 2 | 3 | 4 | 5 | 6 | 7 | 8 |
|------|---|---|----------------------------|-----------------------------------|---|------------|------|---|
| | BRANCARDIERI | | | | | | | |
| 1750 | | | BRANCARDIER | | | G | 1,00 | |
| 1751 | | | BRANCARDIER | | | G | 1,00 | |
| 1752 | | | BRANCARDIER | | | G | 1,00 | |
| 1753 | | | BRANCARDIER | | | G | 1,00 | |
| 1754 | | | BRANCARDIER | | | G | 1,00 | |
| 1755 | | | BRANCARDIER | | | G | 1,00 | |
| 1756 | | | BRANCARDIER | | | G | 1,00 | |
| 1757 | | | BRANCARDIER | | | G | 1,00 | |
| 1758 | | | BRANCARDIER | | | G | 1,00 | |
| 1759 | | | BRANCARDIER | | | G | 1,00 | |
| 1760 | | | BRANCARDIER | | | G | 1,00 | |
| 1761 | | | BRANCARDIER | | | G | 1,00 | |
| 1762 | | | BRANCARDIER | | | G | 1,00 | |
| 1763 | | | BRANCARDIER | | | G | 1,00 | |
| 1764 | | | BRANCARDIER | | | G | 1,00 | |
| 1765 | | | BRANCARDIER | | | G | 1,00 | |
| | ÎNGRIJITOARE | | | | | | | |
| 1766 | | | ÎNGRIJITOARE | | | G | 1,00 | |
| 1767 | | | ÎNGRIJITOARE | | | G | 1,00 | |
| 1768 | | | ÎNGRIJITOARE | | | G | 1,00 | |
| 1769 | | | ÎNGRIJITOARE | | | G | 1,00 | |
| | PERSONAL TESA | | | | | | | |
| 1770 | | | ADMINISTRATOR | ECONOMIC | I | S | 1,00 | |
| 1771 | | | SECRETAR DEBUTANT | | | M | 1,00 | |
| | CABINET MEDICINĂ DENTARĂ DE URGENȚĂ - UNITATEA DE PRIMIRI URGENȚE MEDICI | | | | | | | |
| 1772 | | | MEDIC | STOMATOLOGIE | | S | 1,00 | |
| 1773 | | | MEDIC SPECIALIST | CHIRURGIE DENTO-ALVEOLARA | | S | 1,00 | |
| 1774 | | | MEDIC DENTIST | | | S | 1,00 | |
| 1775 | | | MEDIC DENTIST | | | S | 1,00 | |
| | PERSONAL SANITAR | | | | | | | |
| 1776 | | | ASISTENT MEDICAL PRINCIPAL | ASISTENTA MEDICALA GENERALA | | S | 1,00 | |
| 1777 | | | ASISTENT MEDICAL PRINCIPAL | GENERALIST | | S | 1,00 | |
| | COMPARTIMENT RADIOLOGIE ȘI IMAGISTICA MEDICALA MEDICI | | | | | | | |
| 1778 | | | MEDIC SPECIALIST | RADIOLOGIE SI IMAGISTICA MEDICALĂ | | S | 1,00 | |
| 1779 | | | MEDIC SPECIALIST | RADIOLOGIE SI IMAGISTICA MEDICALA | | S | 1,00 | |
| | PERSONAL SANITAR | | | | | | | |
| 1780 | | | ASISTENT MEDICAL PRINCIPAL | RADIOLOGIE | | M/PL/SSD/S | 1,00 | |
| 1781 | | | ASISTENT MEDICAL PRINCIPAL | RADIOLOGIE | | M/PL/SSD/S | 1,00 | |
| 1782 | | | ASISTENT MEDICAL PRINCIPAL | RADIOLOGIE | | M/PL/SSD/S | 1,00 | |
| 1783 | | | ASISTENT MEDICAL PRINCIPAL | RADIOLOGIE | | M/PL/SSD/S | 1,00 | |
| 1784 | | | ASISTENT MEDICAL PRINCIPAL | RADIOLOGIE | | M/PL/SSD/S | 1,00 | |
| | DISPENSAR TBC MEDICI | | | | | | | |
| 1785 | | | MEDIC PRIMAR | PNEUMOLOGIE | | S | 1,00 | |
| 1786 | | | MEDIC PRIMAR | PNEUMOPTIZIOLOGIE | | S | 1,00 | |
| 1787 | | | MEDIC PRIMAR | PNEUMOLOGIE | | S | 1,00 | |
| 1788 | | | MEDIC PRIMAR | PNEUMOLOGIE | | S | 1,00 | |

| 0 | 1 | 2 | 3 | 4 | 5 | 6 | 7 | 8 |
|------|--|---|----------------------------|-----------------------------|----|----|------|---|
| 1789 | | | MEDIC PRIMAR | PNEUMOLOGIE | | S | 1,00 | |
| | <i>PERSONAL SANITAR</i> | | | | | | | |
| 1790 | | | ASISTENT MEDICAL PRINCIPAL | GENERALIST | | PL | 1,00 | |
| 1791 | | | ASISTENT MEDICAL PRINCIPAL | ASISTENTA MEDICALA GENERALA | | S | 1,00 | |
| 1792 | | | ASISTENT MEDICAL PRINCIPAL | MEDICALĂ | | PL | 1,00 | |
| 1793 | | | ASISTENT MEDICAL PRINCIPAL | RADIOLOGIE | | PL | 1,00 | |
| 1794 | | | ASISTENT MEDICAL PRINCIPAL | GENERALIST | | PL | 1,00 | |
| 1795 | | | ASISTENT MEDICAL PRINCIPAL | ASISTENTA MEDICALA GENERALA | | S | 1,00 | |
| 1796 | | | ASISTENT MEDICAL PRINCIPAL | PEDIATRIE | | PL | 1,00 | |
| 1797 | | | ASISTENT MEDICAL PRINCIPAL | GENERALIST | | PL | 1,00 | |
| 1798 | | | ASISTENT MEDICAL PRINCIPAL | RADIOLOGIE | | PL | 1,00 | |
| | <i>INGRIJITOARE</i> | | | | | | | |
| 1799 | | | INGRIJITOARE | | | G | 1,00 | |
| 1800 | | | ÎNGRIJITOARE | | | G | 1,00 | |
| | <i>AL TUBERCULOZEI</i> | | | | | | | |
| 1801 | | | ECONOMIST* | | IA | S | 1,00 | |
| | <i>LABORATOR BK MEDICI</i> | | | | | | | |
| 1802 | | | MEDIC PRIMAR | MICROBIOLOGIE | | S | 1,00 | |
| | <i>ALT PERSONAL CU STUDII SUPERIOARE</i> | | | | | | | |
| 1803 | | | BIOLOG PRINCIPAL | | | S | 1,00 | |
| 1804 | | | BIOLOG | | | S | 1,00 | |
| | <i>PERSONAL SANITAR</i> | | | | | | | |
| 1805 | | | ASISTENT MEDICAL PRINCIPAL | LABORATOR | | PL | 1,00 | |
| 1806 | | | ASISTENT MEDICAL PRINCIPAL | LABORATOR | | PL | 1,00 | |
| 1807 | | | ASISTENT MEDICAL PRINCIPAL | LABORATOR | | PL | 1,00 | |

NOTĂ

* post înființat pe perioada derulării Programului Național de Supraveghere și Control al Tuberculozei, în conformitate cu Ordinul Ministrului Sănătății nr. 422/2013.

** posturi supuse transformării.

*** posturi rezultate prin preluarea unor posturi vacante din cadrul altor structurii.

| CATEGORII DE POSTURI | TOTAL |
|--|--------|
| TOTAL POSTURI CONTRACTUALE DE CONDUCERE | 71 |
| TOTAL POSTURI CONTRACTUALE DE EXECUȚIE | 1735,5 |
| NUMĂR TOTAL DE POSTURI POTRIVIT ART. III ALIN. (2) DIN O.U.G.NR. 63/2010 | 1806,5 |
| PENTRU MODIFICAREA ȘI COMPLETAREA LEGII NR. 273/2006 PRIVIND | |
| FINANȚELE PUBLICE LOCALE PRECUM ȘI PENTRU STABILIREA UNOR MĂSURI , | |
| FINANCIARE, CU MODIFICĂRILE ȘI COMPLETĂRILE ULTERIOARE | |
| NUMAR TOTAL POSTURI IN INSTITUȚIE | 1806,5 |

PREȘEDINTE,
COSMIN-MIHAI POPESCU

CONTRASEMNEAZĂ,
SECRETAR GENERAL AL JUDEȚULUI,
CRISTINA-ELENA RĂDULEA-ZAMFIRESCU

REFERAT DE APROBARE
*a Proiectului de hotărâre pentru modificarea Organigramei și Statului de funcții
ale Spitalului Județean de Urgență Târgu-Jiu*

În exercitarea atribuțiilor prevăzute la art. 173 alin. (2) lit. c) din Ordonanța de urgență a Guvernului nr. 57/2019 privind Codul administrativ, cu modificările și completările ulterioare, ...*consiliul județean aprobă ...organigrama, statul de funcții, regulamentul de organizare și funcționare ale aparatului de specialitate al consiliului județean, precum și ale instituțiilor publice de interes județean*

Spitalul Județean de Urgență Târgu-Jiu este unitate sanitară publică cu paturi, cu personalitate juridică, care funcționează în baza Legii nr. 95/2006 privind reforma în domeniul sănătății, republicată (r1), cu modificările și completările ulterioare, și deține competențele și resursele umane și materiale în vederea asigurării îngrijirilor medicale definitive de urgență pentru majoritatea cazurilor care provin din județ și care nu pot fi tratate definitiv la nivel local, în spitalele municipale sau orășenești ori în centrele de permanență, în conformitate cu protocoalele în vigoare.

Pentru îndeplinirea atribuțiilor sale, Spitalul Județean de Urgență Târgu-Jiu funcționează într-o structură organizatorică care totalizează un număr de 1806,5 posturi.

În temeiul Ordonanței de urgență a Guvernului nr. 162/2008 privind transferul ansamblului de atribuții și competențe exercitate de Ministerul Sănătății către autoritățile administrației publice locale, cu modificările și completările ulterioare, prin Hotărârea Consiliului Județean Gorj nr. 54/2010 a fost aprobată preluarea managementului asistenței medicale al Spitalului Județean de Urgență Târgu-Jiu, Consiliul Județean Gorj dobândind astfel calitatea de autoritate a administrației publice locale cu rețea sanitară proprie.

Prin proiectul de hotărâre prezentat se propune Consiliului Județean Gorj modificarea Organigramei și Statului de funcții ale Spitalului Județean de Urgență Târgu-Jiu, aprobate prin Hotărârea Consiliului Județean Gorj nr. 14/2012 - Anexele nr. 1 și nr. 2, cu modificările și completările ulterioare.

Aprobarea statului de funcții pentru unitățile sanitare publice din rețeaua autorităților administrației publice locale, precum și a modificărilor intervenite în structura acestuia sunt reglementate de dispozițiile art. 15 din Anexa la Hotărârea Guvernului nr. 56/2009 pentru aprobarea Normelor metodologice de aplicare a Ordonanței de urgență a Guvernului nr. 162/2008, potrivit cărora:

„Autoritatea administrației publice locale, prin structura cu atribuții specifice în domeniu, are următoarele competențe:

a) aprobă statele de funcții ale unităților sanitare subordonate, cu încadrarea în normativele de personal și în bugetul de venituri și cheltuieli aprobat;

b) aprobă modificarea statelor de funcții aprobate;

c) aprobă organigrama și modificarea acesteia.”

În temeiul dispozițiilor legale mai sus invocate, potrivit atribuțiilor ce-i revin în domeniul politicii de personal și al structurii organizatorice, astfel cum sunt reglementate prin art. 180 lit. a) din Legea nr. 95/2006, republicată (r1), cu modificările și completările ulterioare, managerul Spitalului Județean de Urgență Târgu-Jiu, prin adresa nr. 18336/2024, însoțită de nota de fundamentare, înregistrată la Consiliul Județean Gorj sub nr. 9794/2024, a solicitat modificarea Organigramei și Statului de funcții ale unității sanitare publice, în sensul transformării a 6 posturi corespunzătoare unor funcții contractuale de execuție, preluării a 2 posturi vacante corespunzătoare unei funcții contractuale de execuție în cadrul unor structuri ale unității sanitare publice, în vederea transformării acestora în 2 posturi de specialitate necesare funcționării structurilor în cauză, precum și înființarea Compartimentului Reumatologie în structura Secției Recuperare, Medicina fizică și Balneologie.

Analizând solicitarea unității sanitare publice, precum și documentele transmise în acest sens, în exercitarea competențelor prevăzute de art. 15 din Anexa la Hotărârea Guvernului nr. 56/2009, cu modificările și completările ulterioare, structura cu atribuții în domeniu din cadrul aparatului de specialitate al Consiliului Județean Gorj, respectiv Compartimentul de management al unităților sanitare preluate, monitorizare indicatori, salarizare, a constatat că modificările propuse în structura Organigramei și Statului de funcții respectă următoarele dispoziții legale:

- prevederile art. 6. din Ordinul ministrului sănătății nr. 1224/2010, cu modificările și completările ulterioare, potrivit cărora:

„Numărul de posturi, pe categorii de personal, între limita minimă și maximă, se stabilește de managerul fiecărei unități sanitare cu personalitate juridică, potrivit structurilor medicale aprobate, cu încadrarea în cheltuielile de personal aprobate ca limită maximă prin bugetul anual de venituri și cheltuieli.

Numărul de posturi prevăzut la alin. (1) determinat potrivit normativului de personal la limita minimă poate fi majorat la propunerea motivată a direcției de sănătate publică sau a unităților sanitare, în funcție de subordonare, cu aprobarea Ministerului Sănătății, respectiv la propunerea motivată a unităților sanitare, cu aprobarea Primăriei Municipiului București/autorităților administrației publice locale, pentru spitalele din rețeaua autorităților administrației publice locale, în condițiile legii, și cu încadrarea în cheltuielile de personal aprobate ca limită maximă în bugetul anual de venituri și cheltuieli al fiecărei unități sanitare publice.”

- prevederile art. 4 alin. (1) și alin. (2) din Ordinul ministrului sănătății nr. 1470/2011, cu modificările și completările ulterioare, la care se precizează:

„(1) Ocuparea posturilor vacante sau temporar vacante corespunzătoare funcțiilor contractuale se face prin concurs sau examen.

(2) Promovarea în grade sau trepte profesionale imediat superioare a personalului contractual se face prin examen sau potrivit reglementărilor specifice unor domenii de activitate.”

- prevederile pct. I.1. din Anexa la Ordinul ministrului sănătății nr. 1470/2011, cu modificările și completările ulterioare, la care sunt prevăzute criteriile de promovare pentru personalul de specialitate medico-sanitar cu studii superioare, respectiv:

„1. Gradele profesionale obținute prin concurs de personalul de specialitate medico-sanitar cu studii superioare de la pozițiile 1, 2, 3, 4, 8, 9, 10 și 11 se confirmă prin ordin al ministrului sănătății.”

În aceste condiții, se propune autorității deliberative potrivit competenței stabilite de Ordonanța de urgență a Guvernului nr. 57/2019 privind Codul administrativ, cu modificările și completările ulterioare, și Ordonanța de urgență a Guvernului nr. 162/2008 privind transferul ansamblului de atribuții și competențe exercitate de Ministerul Sănătății către autoritățile administrației publice locale, cu modificările și completările ulterioare, modificarea Organigramei și Statului de funcții ale unității sanitare publice.

Modificările propuse vizează următoarele:

I. În vederea încadrării ocupanților a 2 posturi de execuție în posturi corespunzătoare gradelor profesionale dobândite, se propun următoarele transformări în statul de funcții:

I.1. Transformarea postului de medic rezident (ultimul an), specialitatea radiologie-imagistică medicală din cadrul Laboratorului de radiologie și imagistică medicală (CT și RMN) - poziția nr. 1184 din statul de funcții în postul de medic specialist, specialitatea radiologie-imagistică medicală, în vederea încadrării ocupantului acestuia într-un post de grad profesional imediat superior.

Ocupantul postului a obținut Certificatul de medic specialist Seria S1 Nr. 058259/2024, eliberat de Ministerul Sănătății la data de 25.04.2024 cu numărul 56467, care atestă faptul că acesta a fost confirmat prin Ordinul ministrului sănătății nr. 2392/23.04.2024 medic specialist în specialitatea radiologie-imagistică medicală.

I.2. Transformarea postului de medic rezident (ultimul an), specialitatea epidemiologie din cadrul Serviciului specializat de prevenire a infecțiilor asociate asistenței medicale - poziția nr. 1279 din statul de funcții în postul de medic specialist, specialitatea epidemiologie, în vederea încadrării ocupantului acestuia într-un post de grad profesional imediat superior.

Ocupantul postului a obținut Certificatul de medic specialist Seria S1 Nr. 058254/2024, eliberat de Ministerul Sănătății la data de 25.04.2024 cu numărul 56463, care atestă faptul că acesta a fost confirmată prin Ordinul ministrului sănătății nr. 2392/23.04.2024 medic specialist în specialitatea epidemiologie.

Fișele posturilor supuse transformării se completează cu noi atribuții și responsabilități specifice domeniului de activitate, corespunzătoare nivelului studiilor absolvite.

II. 1. Transformarea postului vacant de medic specialist, specialitatea cardiologie din cadrul Secției Cardiologie - poziția nr. 103 din statul de funcții într-un post de nivel inferior, respectiv în postul de medic rezident (ultimul an), specialitatea cardiologie.

În prezent, la nivelul structurii în cauză sunt normate în statul de funcții 12 posturi de medic, care asigură serviciile medicale, atât pentru cele 57 de paturi alocate, cât și în linia de gardă organizată la nivelul acestei secții, precum și la Cabinetul în specialitatea cardiologie din cadrul Ambulatoriului Integrat al Spitalului.

Din numărul total de posturi, în prezent sunt ocupate doar 5 posturi de medic, 1 post de medic este temporar vacant (ocupantul acestui post de medic îndeplinind funcția de șef de secție), titularul unui post de medic asigură activitatea medicală la Cabinetul în specialitatea cardiologie din cadrul Ambulatoriului Integrat al Spitalului, iar titularul unui post de medic se află în concediu pentru creșterea copilului până la vârsta de 2 ani.

Astfel, numărul de medici în specialitatea cardiologie este insuficient pentru furnizarea serviciilor medicale de specialitate la nivelul acestei secții, care își desfășoară activitatea în 3 ture.

În aceste condiții, în cursul lunilor februarie și aprilie, unitatea sanitară publică a organizat concursuri în vederea ocupării a 2 posturi vacante corespunzătoare unor funcții contractuale de execuție de medic specialist, specialitatea cardiologie, nefiind înregistrate candidaturi.

II. 2. Transformarea a 2 posturi vacante de infirmier, studii generale din cadrul Secției Medicină Internă I - pozițiile nr. 26 și nr. 32 din statul de funcții în 2 posturi de nivel inferior, respectiv în 2 posturi de infirmier debutant, studii generale, în vederea ocupării acestuia în condițiile legislației specifice aplicabile.

II. 3. Transformarea postului vacant de infirmier debutant, studii generale din cadrul Secției A.T.I. I - poziția nr. 437 din vechiul stat de funcții într-un post corespunzător unei funcții contractuale de execuție, respectiv în postul de kinetoterapeut, specialitatea kinetoterapie, fiind evidențiat în noul stat de funcții la poziția nr. 390.

În prezent la nivelul Secției A.T.I. I, este normat în statul de funcții 1 post de kinetoterapeut, care asigură serviciile medicale de specialitate pentru cele 20 de paturi alocate.

Transformarea postului, se realizează cu respectarea elementelor și criteriilor minime de normare prevăzute în Anexa nr. 7 din regulamentul aprobat prin Ordinul ministrului sănătății nr. 1500/2009, cu modificările și completările ulterioare, respectiv 1-3 posturi de fiziokinetoterapeuți/kinetoterapeuți pe Secții/Compartimente ATI categoria a II-a.

Stabilirea nivelului posturilor de mai sus se realizează la solicitarea șefilor de secție, prin raportare la competențele specifice necesare desfășurării activității, în scopul ocupării acestora prin concurs sau prin transfer, cu respectarea legislației specifice aplicabile.

III. Preluarea postului vacant de muncitor necalificat, treapta profesională I, studii generale din cadrul Biroului Administrativ, Întreținere spații verzi - poziția nr. 1489 din vechiul stat de funcții, și transformarea acestuia într-un post

de execuție de medic specialist, specialitatea cardiologie, studii superioare, în structura Cabinetului în specialitatea cardiologie din cadrul Ambulatoriului Integrat al Spitalului, evidențiat în noul stat de funcții la poziția nr. 1322, în vederea ocupării acestuia în condițiile legislației specifice aplicabile.

În prezent, în structura Cabinetului în specialitatea cardiologie din cadrul Ambulatoriului Integrat al Spitalului, nu sunt normate în statul de funcții posturi de execuție. Stabilirea nivelului postului se realizează la solicitarea șefului structurii în cauză, prin raportare la competențele necesare desfășurării activității specifice cabinetului, în scopul ocupării acestora prin concurs sau prin transfer, cu respectarea legislației specifice aplicabile.

IV. Înființarea Compartimentului Reumatologie în structura Secției Recuperare, Medicina fizică și Balneologie, în acest scop fiind obținut Avizului conducerii Ministerului Sănătății - Direcția personal și structuri sanitare, Biroul structurii sanitare nr. AR6178/03.04.2024 cu privire la modificarea structurii organizatorice a Spitalului Județean de Urgență Târgu-Jiu.

Totodată, în cadrul acestui compartiment se solicită preluarea postului vacant corespunzător funcției contractuale de execuție de infirmier debutant, studii generale din cadrul Secției Recuperare, Medicina fizică și Balneologie - poziția nr. 783 din vechiul stat de funcții, și transformarea acestuia într-un post de execuție de medic specialist, specialitatea reumatologie, studii superioare, fiind evidențiat în noul stat de funcții la poziția nr. 787.

Stabilirea nivelului postului de mai sus, se realizează la solicitarea șefului Secției Recuperare, Medicina fizică și Balneologie, prin raportare la competențele specifice necesare desfășurării activității, în scopul ocupării acestora prin concurs sau prin transfer, cu respectarea legislației specifice aplicabile.

În exercitarea atribuțiilor prevăzute la art. 1 pct. 3 lit. a) din Ordinul ministrului sănătății nr. 921/2006, Comitetul director al unității sanitare publice a aprobat, prin Hotărârea nr. 229/15.05.2024, la propunerea managerului, modificările propuse în structura statului de funcții.

Organigrama și Statul de funcții ale unității sanitare publice supuse spre aprobare prin prezentul proiect de hotărâre respectă normativele de personal aprobate prin Ordinul ministrului sănătății nr. 1224/2010, cu modificările și completările ulterioare.

Modificările prevăzute în structura Statului de funcții se realizează cu încadrarea în numărul maxim de posturi aprobate și fondurile bugetare anuale alocate.

Față de cele expuse, supun aprobării Consiliului Județean Gorj Proiectul de hotărâre pentru modificarea Organigramei și Statului de funcții ale Spitalului Județean de Urgență Târgu-Jiu, în forma prezentată.

**INIȚIATOR,
PREȘEDINTE,
COSMIN-MIHAI POPESCU**

RAPORT DE SPECIALITATE
la Proiectul de hotărâre pentru modificarea Organigramei și Statului de funcții ale Spitalului Județean de Urgență Târgu-Jiu

Prin proiectul de hotărâre prezentat se propune Consiliului Județean Gorj modificarea Organigramei și Statului de funcții ale Spitalului Județean de Urgență Târgu-Jiu, aprobate prin Hotărârea Consiliului Județean Gorj nr. 14/2012 - Anexele nr. 1 și nr. 2, cu modificările și completările ulterioare.

Spitalul Județean de Urgență Târgu-Jiu este unitate sanitară publică cu paturi, cu personalitate juridică, care funcționează în baza Legii nr. 95/2006 privind reforma în domeniul sănătății, republicată (r1), cu modificările și completările ulterioare, și deține competențele și resursele umane și materiale în vederea asigurării îngrijirilor medicale definitive de urgență pentru majoritatea cazurilor care provin din județ și care nu pot fi tratate definitiv la nivel local, în spitalele municipale sau orașenești ori în centrele de permanență, în conformitate cu protocoalele în vigoare.

Temeiul legal este asigurat de:

- Prevederile art. 173 alin. (1) lit. a) și alin. (2) lit. c) din Ordonanța de urgență a Guvernului nr. 57/2019 privind Codul administrativ, cu modificările și completările ulterioare, prin care sunt stabilite atribuțiile consiliului județean ce vizează „aprobarea ... organigramei, statului de funcții, regulamentului de organizare și funcționare ale aparatului de specialitate al consiliului județean, precum și ale instituțiilor publice de interes județean ...”;

- Prevederile art. 191 alin. (1) lit. a) și alin. (2) lit. a) din Ordonanța de urgență a Guvernului nr. 57/2019 privind Codul administrativ, cu modificările și completările ulterioare, potrivit cărora, președintele „întocmește și supune spre aprobare consiliului județean ...organigrama, statul de funcții și regulamentul de organizare și funcționare a aparatului de specialitate, precum și ale instituțiilor publice de interes județean ...”;

- Prevederile art. 180 alin. (1) lit. a) din Legea nr. 95/2006 privind reforma în domeniul sănătății, republicată (r1), cu modificările și completările ulterioare;

- Ordonanța de urgență a Guvernului nr. 162/2008 privind transferul ansamblului de atribuții și competențe exercitate de Ministerul Sănătății către autoritățile administrației publice locale, cu modificările și completările ulterioare, act normativ în temeiul căruia managementul asistenței medicale pentru Spitalul Județean de Urgență Târgu-Jiu a fost preluat de către Consiliul Județean Gorj, acesta dobândind calitatea de autoritate a administrației publice locale cu rețea sanitară proprie;

- Prevederile art. 15 din Anexa la Hotărârea Guvernului nr. 56/2009 pentru aprobarea Normelor metodologice de aplicare a Ordonanței de urgență a Guvernului nr. 162/2008 privind transferul ansamblului de atribuții și competențe exercitate de Ministerul Sănătății către autoritățile administrației publice locale, cu modificările și completările ulterioare, potrivit cărora „Autoritatea administrației publice locale, prin structura cu atribuții specifice în domeniu, are următoarele competențe:

a) aprobă statele de funcții ale unităților sanitare subordonate, cu încadrarea în normativele de personal și în bugetul de venituri și cheltuieli aprobat;

b) aprobă modificarea statelor de funcții aprobate;

c) aprobă organigrama și modificarea acesteia.”

- Prevederile art. 6 din Ordinul ministrului sănătății nr. 1224/2010 privind aprobarea normativelor de personal pentru asistența medicală spitalicească, precum și pentru modificarea și completarea Ordinului ministrului sănătății publice nr. 1778/2006 privind aprobarea normativelor de personal, cu modificările și completările ulterioare;

- Prevederile art. 4 alin. (1) și alin. (2) din Ordinul ministrului sănătății nr. 1470/2011 pentru aprobarea criteriilor privind angajarea și promovarea în funcții, grade și trepte profesionale a personalului contractual din unitățile sanitare publice din sectorul sanitar, cu modificările și completările ulterioare;

- Prevederile pct. I.1. din Anexa la Ordinul ministrului sănătății nr. 1470/2011 pentru aprobarea criteriilor privind angajarea și promovarea în funcții, grade și trepte profesionale a personalului contractual din unitățile sanitare publice din sectorul sanitar, cu modificările și completările ulterioare;

- Ordinul ministrului sănătății nr. 1500/2009 privind aprobarea Regulamentului de organizare și funcționare a secțiilor și compartimentelor de anestezie și terapie intensivă din unitățile sanitare, cu modificările și completările ulterioare;

- Prevederile art. 31 alin. (2) - (5) din Legea-cadru nr. 153/2017 privind salarizarea personalului plătit din fonduri publice, cu modificările și completările ulterioare, conform cărora:

„Încadrarea și promovarea personalului plătit din fonduri publice pe funcții, grade sau trepte profesionale se fac potrivit prevederilor din statute sau alte acte normative specifice domeniului de activitate, aprobate prin legi, hotărâri ale Guvernului sau acte administrative ale ordonatorului principal de credite, după caz. alin. (2)

În situația în care promovarea personalului contractual sau a altor categorii de personal bugetar în funcție, grad sau treaptă profesională nu este reglementată prin statute proprii, promovarea se face de regulă pe un post vacant existent în statul de funcții. alin. (3)

În situația în care nu există un post vacant, promovarea personalului plătit din fonduri publice în funcții, grade sau trepte profesionale se va face prin transformarea postului din statul de funcții în care acesta este încadrat într-unul de nivel imediat superior. alin. (4)

Promovarea în funcții, în grade sau trepte profesionale imediat superioare se realizează pe baza criteriilor stabilite prin regulament-cadru, care se aprobă prin hotărâre a Guvernului, dacă nu este reglementată altfel prin statute sau alte acte normative specifice. alin. (5)”

În temeiul dispozițiilor legale mai sus invocate, potrivit atribuțiilor ce-i revin în domeniul politicii de personal și al structurii organizatorice, astfel cum sunt reglementate prin art. 180 lit. a) din Legea nr. 95/2006, republicată (r1), cu modificările și completările ulterioare, managerul Spitalului Județean de Urgență Târgu-Jiu, prin adresa nr. 18336/2024, însoțită de nota de fundamentare, înregistrată la Consiliul Județean Gorj sub nr. 9794/2024, a solicitat modificarea Organigramei și Statului de

funcții ale unității sanitare publice, în sensul transformării a 6 posturi corespunzătoare unor funcții contractuale de execuție, preluării a 2 posturi vacante corespunzătoare unei funcții contractuale de execuție în cadrul unor structuri ale unității sanitare publice, în vederea transformării acestora în 2 posturi de specialitate necesare funcționării structurilor în cauză, precum și înființarea Compartimentului Reumatologie în structura Secției Recuperare, Medicina fizică și Balneologie.

Analizând solicitarea unității sanitare publice, precum și documentele transmise în acest sens, în exercitarea competențelor prevăzute de art. 15 din Anexa la Hotărârea Guvernului nr. 56/2009, cu modificările și completările ulterioare, structura cu atribuții în domeniu din cadrul aparatului de specialitate al Consiliului Județean Gorj, respectiv Compartimentul de management al unităților sanitare preluate, monitorizare indicatori, salarizare, a constatat că modificările propuse în structura Organigramei și Statului de funcții respectă următoarele dispoziții legale:

- prevederile art. 6. din Ordinul ministrului sănătății nr. 1224/2010, cu modificările și completările ulterioare, potrivit cărora:

„Numărul de posturi, pe categorii de personal, între limita minimă și maximă, se stabilește de managerul fiecărei unități sanitare ca personalitate juridică, potrivit structurilor medicale aprobate, cu încadrarea în cheltuielile de personal aprobate ca limită maximă prin bugetul anual de venituri și cheltuieli.

Numărul de posturi prevăzut la alin. (1) determinat potrivit normativului de personal la limita minimă poate fi majorat la propunerea motivată a direcției de sănătate publică sau a unităților sanitare, în funcție de subordonare, cu aprobarea Ministerului Sănătății, respectiv la propunerea motivată a unităților sanitare, cu aprobarea Primăriei Municipiului București/autorităților administrației publice locale, pentru spitalele din rețeaua autorităților administrației publice locale, în condițiile legii, și cu încadrarea în cheltuielile de personal aprobate ca limită maximă în bugetul anual de venituri și cheltuieli al fiecărei unități sanitare publice.”

- prevederile art. 4 alin. (1) și alin. (2) din Ordinul ministrului sănătății nr. 1470/2011, cu modificările și completările ulterioare, la care se precizează:

„(1) Ocuparea posturilor vacante sau temporar vacante corespunzătoare funcțiilor contractuale se face prin concurs sau examen.

(2) Promovarea în grade sau trepte profesionale imediat superioare a personalului contractual se face prin examen sau potrivit reglementărilor specifice unor domenii de activitate.”

- prevederile pct. I.1. din Anexa la Ordinul ministrului sănătății nr. 1470/2011, cu modificările și completările ulterioare, la care sunt prevăzute criteriile de promovare pentru personalul de specialitate medico-sanitar cu studii superioare, respectiv:

„1. Gradele profesionale obținute prin concurs de personalul de specialitate medico-sanitar cu studii superioare de la pozițiile 1, 2, 3, 4, 8, 9, 10 și 11 se confirmă prin ordin al ministrului sănătății.”

În aceste condiții, se propune autorității deliberative potrivit competenței stabilite de Ordonanța de urgență a Guvernului nr. 57/2019 privind Codul administrativ, cu modificările și completările ulterioare, și Ordonanța de urgență a Guvernului nr. 162/2008 privind transferul ansamblului de atribuții și competențe exercitate de Ministerul Sănătății către autoritățile administrației publice locale, cu modificările și completările ulterioare, modificarea Organigramei și Statului de funcții ale unității sanitare publice.

Modificările propuse vizează următoarele:

I. În vederea încadrării ocupanților a 2 posturi de execuție în posturi corespunzătoare gradelor profesionale dobândite, se propun următoarele transformări în statul de funcții:

I.1. Transformarea postului de medic rezident (ultimul an), specialitatea radiologie-imagistică medicală din cadrul Laboratorului de radiologie și imagistică medicală (CT și RMN) - poziția nr. 1184 din statul de funcții în postul de medic specialist, specialitatea radiologie-imagistică medicală, în vederea încadrării ocupantului acestuia într-un post de grad profesional imediat superior.

Ocupantul postului a obținut Certificatul de medic specialist Seria S1 Nr. 058259/2024, eliberat de Ministerul Sănătății la data de 25.04.2024 cu numărul 56467, care atestă faptul că acesta a fost confirmată prin Ordinul ministrului sănătății nr. 2392/23.04.2024 medic specialist în specialitatea radiologie-imagistică medicală.

I.2. Transformarea postului de medic rezident (ultimul an), specialitatea epidemiologie din cadrul Serviciului specializat de prevenire a infecțiilor asociate asistenței medicale - poziția nr. 1279 din statul de funcții în postul de medic specialist, specialitatea epidemiologie, în vederea încadrării ocupantului acestuia într-un post de grad profesional imediat superior.

Ocupantul postului a obținut Certificatul de medic specialist Seria S1 Nr. 058254/2024, eliberat de Ministerul Sănătății la data de 25.04.2024 cu numărul 56463, care atestă faptul că acesta a fost confirmată prin Ordinul ministrului sănătății nr. 2392/23.04.2024 medic specialist în specialitatea epidemiologie.

Fișele posturilor supuse transformării se completează cu noi atribuții și responsabilități specifice domeniului de activitate, corespunzătoare nivelului studiilor absolvite.

II. 1. Transformarea postului vacant de medic specialist, specialitatea cardiologie din cadrul Secției Cardiologie - poziția nr. 103 din statul de funcții într-un post de nivel inferior, respectiv în postul de medic rezident (ultimul an), specialitatea cardiologie.

În prezent, la nivelul structurii în cauză sunt normate în statul de funcții 12 posturi de medic, care asigură serviciile medicale, atât pentru cele 57 de paturi alocate, cât și în linia de gardă organizată la nivelul acestei secții, precum și la Cabinetul în specialitatea cardiologie din cadrul Ambulatoriului Integrat al Spitalului.

Din numărul total de posturi, în prezent sunt ocupate doar 5 posturi de medic, 1 post de medic este temporar vacant (ocupantul acestui post de medic îndeplinind funcția de șef de secție), titularul unui post de medic asigură activitatea medicală la Cabinetul în specialitatea Cardiologie din cadrul Ambulatoriului Integrat al Spitalului, iar titularul unui post de medic se află în concediul pentru creșterea copilului până la vârsta de 2 ani.

Astfel, numărul de medici în specialitatea cardiologie este insuficient pentru furnizarea serviciilor medicale de specialitate la nivelul acestei secții, care își desfășoară activitatea în 3 ture.

În aceste condiții, în cursul lunilor februarie și aprilie, unitatea sanitară publică a organizat concursuri în vederea ocupării a 2 posturi vacante corespunzătoare unor funcții contractuale de execuție de medic specialist, specialitatea cardiologie, nefiind înregistrate candidaturi.

II. 2. Transformarea a 2 posturi vacante de infirmier, studii generale din cadrul Secției Medicină Internă I - pozițiile nr. 26 și nr. 32 din statul de funcții în 2 posturi de nivel inferior, respectiv în 2 posturi de infirmier debutant, studii generale, în vederea ocupării acestuia în condițiile legislației specifice aplicabile.

II. 3. Transformarea postului vacant de infirmier debutant, studii generale din cadrul Secției A.T.I. I - poziția nr. 437 din vechiul stat de funcții într-un post corespunzător unei funcții contractuale de execuție, respectiv în postul de kinetoterapeut, specialitatea kinetoterapie, fiind evidențiat în noul stat de funcții la poziția nr. 390.

În prezent la nivelul Secției A.T.I. I, este normat în statul de funcții 1 post de kinetoterapeut, care asigură serviciile medicale de specialitate pentru cele 20 de paturi alocate.

Transformarea postului, se realizează cu respectarea elementelor și criteriilor minime de normare prevăzute în Anexa nr. 7 din regulamentul aprobat prin Ordinul ministrului sănătății nr. 1500/2009, cu modificările și completările ulterioare, respectiv 1-3 posturi de fiziokinetoterapeuți/kinetoterapeuți pe Secții/Compartimente ATI categoria a II-a.

Stabilirea nivelului posturilor de mai sus, se realizează la solicitarea șefilor de secție, prin raportare la competențele specifice necesare desfășurării activității, în scopul ocupării acestora prin concurs sau prin transfer, cu respectarea legislației specifice aplicabile.

III. Preluarea postului vacant de muncitor necalificat, treapta profesională I, studii generale din cadrul Biroului Administrativ, Întreținere spații verzi - poziția nr. 1489 din vechiul stat de funcții, și transformarea acestuia într-un post de execuție de medic specialist, specialitatea cardiologie, studii superioare, în structura Cabinetului în specialitatea cardiologie din cadrul Ambulatoriului Integrat al Spitalului, evidențiat în noul stat de funcții la poziția nr. 1322, în vederea ocupării acestuia în condițiile legislației specifice aplicabile.

În prezent, în structura Cabinetului în specialitatea cardiologie din cadrul Ambulatoriului Integrat al Spitalului, nu sunt normate în statul de funcții posturi de execuție. Stabilirea nivelului postului se realizează la solicitarea șefului structurii în cauză, prin raportare la competențele necesare desfășurării activității specifice cabinetului, în scopul ocupării acestora prin concurs sau prin transfer, cu respectarea legislației specifice aplicabile.

IV. Înființarea Compartimentului Reumatologie în structura Secției Recuperare, Medicina fizică și Balneologie, în acest scop fiind obținut Avizului conducerii Ministerului Sănătății - Direcția personal și structuri sanitare, Biroul structuri sanitare nr. AR6178/03.04.2024 cu privire la modificarea structurii organizatorice a Spitalului Județean de Urgență Târgu-Jiu.

Totodată, în cadrul acestui compartiment se solicită preluarea postului vacant corespunzător funcției contractuale de execuție de infirmier debutant, studii generale din cadrul Secției Recuperare, Medicina fizică și Balneologie - poziția nr. 783 din vechiul stat de funcții, și transformarea acestuia într-un post de execuție de medic specialist, specialitatea reumatologie, studii superioare, fiind evidențiat în noul stat de funcții la poziția nr. 787.

Stabilirea nivelului postului de mai sus se realizează la solicitarea șefului Secției Recuperare, Medicina fizică și Balneologie, prin raportare la competențele specifice necesare desfășurării activității, în scopul ocupării acestora prin concurs sau prin transfer, cu respectarea legislației specifice aplicabile.

În exercitarea atribuțiilor prevăzute la art. 1 pct. 3 lit. a) din Ordinul ministrului sănătății nr. 921/2006, Comitetul director al unității sanitare publice a aprobat, prin Hotărârea nr. 229/15.05.2024, la propunerea managerului, modificările propuse în structura statului de funcții.

Organigrama și Statul de funcții ale unității sanitare publice supuse spre aprobare prin prezentul proiect de hotărâre respectă normativele de personal aprobate prin Ordinul ministrului sănătății nr. 1224/2010, cu modificările și completările ulterioare.

Modificările prevăzute în structura Statului de funcții se realizează cu încadrarea în numărul maxim de posturi aprobate și fondurile bugetare anuale alocate.

Față de cele expuse, considerăm că sunt îndeplinite condițiile legale pentru adoptarea Proiectului de hotărâre pentru modificarea Organigramei și Statului de funcții ale Spitalului Județean de Urgență Târgu-Jiu în forma prezentată.

CONSILIUL JUDEȚEAN GORJ

Direcția juridică, dezvoltarea capacității
administrative, achiziții publice și patrimoniu
Director executiv,
Marcău Costel

Serviciul resurse umane, managementul
funcției publice și al unităților sanitare preluate
Șef serviciu,
Slivilescu Lidia

Compartimentul de management al unităților sanitare
preluate, monitorizare indicatori, salarizare
Consilier superior,
Andrei Daniela

**SPITALUL JUDEȚEAN DE
URGENȚĂ TÂRGU-JIU**

Manager,
Vienescu Dumitru